

Köstritzer – Zum Güldenen Rade

Marktstraße 50
99084 Erfurt

Tel: +49 361 5613506
Fax: +49 361 5613507

kontakt@rade-erfurt.de
<http://www.zum-guelddenen-rade.de>

Informationen für Menschen mit Gehbehinderung und Rollstuhlfahrer

Die Informationen zur Barrierefreiheit wurden am 23. Februar 2022 im Rahmen des Systems "Reisen für Alle" erhoben und sind geprüft.

Detailinformationen zu Treppen, Aufzügen / Treppenliften, Rampen, Automaten und speziellen Türen auf dem Weg zu einzelnen Bereichen finden Sie in der entsprechenden Kategorie.

Fotos zur Einrichtung



Köstritzer – Zum
Güldenen Rade

(C) www.fotograf-erfurt.de

Parkplatz



Parkplatz

©René Strobach

Parkplatz

Es ist kein betriebseigener Parkplatz vorhanden.

Der nächste Parkplatz für Menschen mit Behinderung befindet sich hinter dem Rathaus oder in der Predigerstr. vor dem Fischmarkt in ca. 200 Meter Entfernung.

Weg von der Straßenbahnhaltestelle Fischmarkt bzw. vom Parkplatz Pedigerstr. zum Restaurant



Weg über den
Fischmarkt

©René Strobach



Weg von der
Straßenbahnhaltestelle
Fischmarkt bzw. vom
Parkplatz Pedigerstr.
zum Restaurant

©René Strobach

Breite des Weges: 250 cm

Länge des Weges: 50 m

Der Weg ist von der Oberflächenbeschaffenheit her erschütterungsarm und leicht begeh- und befahrbar (z.B. Asphalt, engfugige Platten, etc.).

Maximale Längsneigung des Weges: 2 %

Maximale Längsneigung über eine Strecke von 10 m.

Straßenbahnhaltestelle Fischmarkt – Linien 2 / 3 / 6



Straßenbahnhaltestelle
Fischmarkt – Linien
2 / 3 / 6

©René Strobach

Straßenbahnhaltestelle Fischmarkt – Linie 2 / 3 / 6



Niederflurbahn und
Leitstreifen

©Sylvia Engel



Digitales
Informationssystem
über Anzeigetafel

©Sylvia Engel

Es gibt keine Haltestelle des öffentlichen Personennahverkehrs (ÖPNV) in max. 100m Entfernung vom Eingang/Zugang.

Anmerkungen für den Gast: Die Haltestelle wird ausschließlich von Niederflurstraßenbahnen bedient, beim Halten der Straßenbahn wird die Linie und die Richtung der Straßenbahn angesagt

Weg von der Straßenbahnhaltestelle Fischmarkt bzw. vom Parkplatz Pedigerstr. zum Restaurant



Weg über den Fischmarkt

©René Strobach



Weg von der Straßenbahnhaltestelle Fischmarkt bzw. vom Parkplatz Pedigerstr. zum Restaurant

©René Strobach

Breite des Weges: 250 cm

Länge des Weges: 50 m

Der Weg ist von der Oberflächenbeschaffenheit her erschütterungsarm und leicht begeh- und befahrbar (z.B. Asphalt, engfugige Platten, etc.).

Maximale Längsneigung des Weges: 2 %

Maximale Längsneigung über eine Strecke von 10 m.

Eingang in der Marktstraße



Eingang

©René Strobach

Eingangsbereich Marktstraße



Mobile Rampe

©René Strobach

Der Eingang / Zugang ist nicht stufenlos möglich.

Eingangstür

Lichte Breite des Durchgangs: 170 cm

Art der Tür: Zweiflügel

BREITE der kleineren Bewegungsfläche vor/hinter der Tür: 500 cm

TIEFE der kleineren Bewegungsfläche vor/hinter der Tür: 160 cm

Höhe der Türschwelle: 4 cm

Anmerkungen für den Gast: Eine mobile Rampe ist vorhanden und kann bei Bedarf zur Überwindung der kleinen Stufe angelegt werden.

Weg von der Straßenbahnhaltestelle Fischmarkt bzw. vom Parkplatz Pedigerstr. zum Restaurant



Weg über den Fischmarkt

©René Strobach



Weg von der Straßenbahnhaltestelle Fischmarkt bzw. vom Parkplatz Pedigerstr. zum Restaurant

©René Strobach

Breite des Weges: 250 cm

Länge des Weges: 50 m

Der Weg ist von der Oberflächenbeschaffenheit her erschütterungsarm und leicht begeh- und befahrbar (z.B. Asphalt, engfugige Platten, etc.).

Maximale Längsneigung des Weges: 2 %

Maximale Längsneigung über eine Strecke von 10 m.

Eingang zum Restaurant

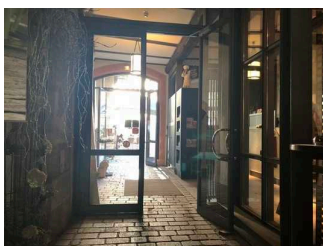

Tür zum Restaurant

Lichte Breite des Durchgangs: 105 cm

Art der Tür: Einflügel

Die Tür wird mit eigenem Kraftaufwand geöffnet.

BREITE der kleineren Bewegungsfläche vor/hinter der Tür: 150 cm

TIEFE der kleineren Bewegungsfläche vor/hinter der Tür: 200 cm

Höhe der Türschwelle: 0 cm

Seiteneingang in der Waagegasse

Eingang Waagegasse



Eingang –
Waagegasse

Der Eingang / Zugang ins Gebäude ist stufenlos möglich.

Anmerkungen für den Gast: Das Tor steht zu den Öffnungszeiten offen

Weg – Eingang Waagegasse

Breite des Weges: 300 cm

Länge des Weges: 50 m

Der Weg ist von der Oberflächenbeschaffenheit her nicht erschütterungsarm und leicht begeh- und befahrbar (z.B. Asphalt, engfugige Platten, etc.).

Maximale Längsneigung des Weges: 6 %

Maximale Längsneigung über eine Strecke von 6 m.

Gastraum

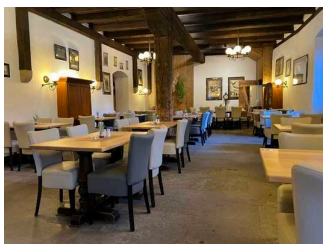

Gastraum

©René Strobach

Gastraum



Tür zum Gastraum

©René Strobach

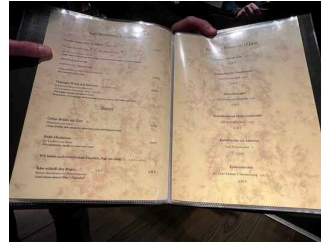

Speisekarte

©René Strobach

Tür zum Speiseraum

Lichte Breite des Durchgangs: 105 cm

Art der Tür: Einflügel

Die Tür wird mit eigenem Kraftaufwand geöffnet.

BREITE der kleineren Bewegungsfläche vor/hinter der Tür: 150 cm

TIEFE der kleineren Bewegungsfläche vor/hinter der Tür: 200 cm

Höhe der Türschwelle: 0 cm

Breite des schmalsten Durchgangs im Raum: 150 cm

Es sind unterfahrbare Tische (Maximalhöhe 80 cm, Unterfahrbarkeit in einer Höhe von 67 cm und einer Tiefe von 30 cm) vorhanden.

Anzahl: ca. 20 Tisch/Tische

Wege im Gastraum



Wege im Gastraum

©René Strobach

Länge des Flurs/Weges/Ganges: 30 m

Mindestbreite des Flurs/Weges/Ganges: 150 cm

Vorhandene Durchgänge sind mindestens 88 cm breit.

Biergarten mit Selbstbedienung



Biergarten mit Selbstbedienung

©René Strobach

Selbstbedienungstresen im Biergarten



Selbstbedienungstresen im Biergarten

©René Strobach



Selbstbedienungstresen im Biergarten

©René Strobach

BREITE der Bewegungsfläche vor dem Schalter/Tresen/der Kasse: 150 cm

TIEFE der Bewegungsfläche vor dem Schalter/Tresen/der Kasse: 600 cm

Der Schalter/Tresen/die Kasse ist an der höchsten Stelle 124 cm hoch.

Der Schalter/Tresen/die Kasse ist an der niedrigsten Stelle 124 cm hoch.

Es ist eine andere, gleichwertige Kommunikationsmöglichkeit im Sitzen vorhanden.

Biergarten



Biergarten

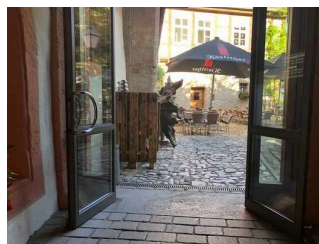

Tür zum Biergarten

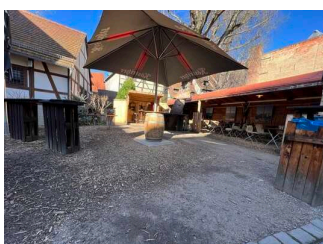

Biergarten

©René Strobach



Biergarten

©René Strobach

Tür zum Speiseraum

Lichte Breite des Durchgangs: 145 cm

Art der Tür: Zweiflügel

BREITE der kleineren Bewegungsfläche vor/hinter der Tür: 200 cm

TIEFE der kleineren Bewegungsfläche vor/hinter der Tür: 200 cm

Höhe der Türschwelle: 2 cm

Breite des schmalsten Durchgangs im Raum: 200 cm

Es sind unterfahrbare Tische (Maximalhöhe 80 cm, Unterfahrbarkeit in einer Höhe von 67 cm und einer Tiefe von 30 cm) vorhanden.

Anzahl: ca. 10 Tisch/Tische

Anmerkungen für den Gast: Im Biergarten gibt es einen Bereich mit Bedienung und einen Bereich mit Selbstbedienung.

Wege im Biergarten

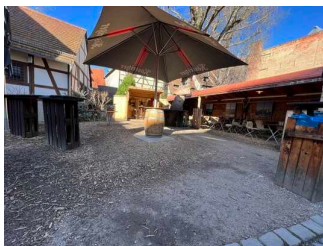

Wege im Biergarten

©René Strobach



Wege im Biergarten

©René Strobach

Breite des Weges: 200 cm

Länge des Weges: 50 m

Der Weg ist von der Oberflächenbeschaffenheit her nicht erschütterungsarm und leicht begeh- und befahrbar (z.B. Asphalt, engfugige Platten, etc.).

Maximale Längsneigung des Weges: 2 %

Maximale Längsneigung über eine Strecke von 10 m.

Bar

Bartresen



Bartresen

BREITE der Bewegungsfläche vor dem Schalter/Tresen/der Kasse: 300 cm

TIEFE der Bewegungsfläche vor dem Schalter/Tresen/der Kasse: 130 cm

Der Schalter/Tresen/die Kasse ist an der höchsten Stelle 115 cm hoch.

Der Schalter/Tresen/die Kasse ist an der niedrigsten Stelle 115 cm hoch.

Es ist eine andere, gleichwertige Kommunikationsmöglichkeit im Sitzen vorhanden.

Barbereich

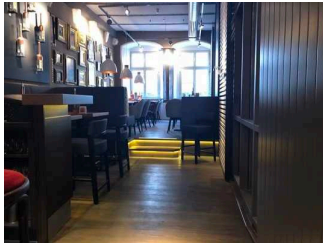

Barbereich

Breite des schmalsten Durchgangs im Raum: 130 cm

Es sind unterfahrbare Tische (Maximalhöhe 80 cm, Unterfahrbarkeit in einer Höhe von 67 cm und einer Tiefe von 30 cm) vorhanden.

Anzahl: ca. 2 Tisch/Tische

Stufen im Barbereich

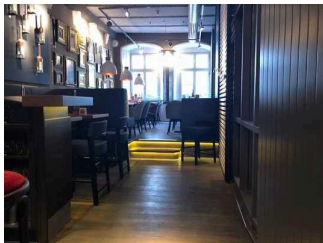

Stufen im Barbereich

Vorhandene Schwellen/Stufen: 2

Höhe der Schwellen/Stufen: 17 cm

Die Treppe hat gerade Läufe.

Die Treppe hat keinen Handlauf.

Öffentliches WC für Menschen mit Behinderung



WC

©René Strobach

Öffentliches WC

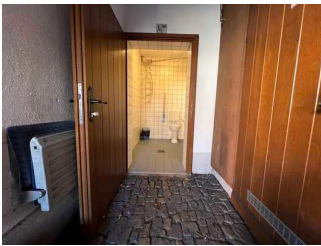

Öffentliches WC

©René Strobach

Tür zum öffentlichen WC

Lichte Breite des Durchgangs: 93 cm

Art der Tür: Einflügel

Die Tür wird mit eigenem Kraftaufwand geöffnet.

BREITE der kleineren Bewegungsfläche vor/hinter der Tür: 120 cm

TIEFE der kleineren Bewegungsfläche vor/hinter der Tür: 150 cm

Höhe der Türschwelle: 0 cm

Die Tür öffnet nach außen.

Die WC-Tür ist ohne Schlüssel zu öffnen.

WC

Es ist ein Unisex-WC vorhanden.

Es ist ein WC für Menschen mit Behinderung vorhanden.

Tiefe der WC-Schüssel: 51 cm

BREITE der Bewegungsfläche LINKS neben dem WC: 92 cm

TIEFE der Bewegungsfläche LINKS neben dem WC: 51 cm

BREITE der Bewegungsfläche RECHTS neben dem WC: 40 cm

TIEFE der Bewegungsfläche RECHTS neben dem WC: 51 cm

BREITE der Bewegungsfläche vor dem WC: 120 cm

TIEFE der Bewegungsfläche vor dem WC: 140 cm

Höhe des Toilettensitzes: 51 cm

Es ist ein Haltegriff links vom WC vorhanden.

Höhe des linken Haltegriffes: 76 cm

Länge des linken Haltegriffes: 82 cm

Der Haltegriff links vom WC ist hochklappbar.

Es ist ein Haltegriff rechts vom WC vorhanden.

Höhe des rechten Haltegriffes: 80 cm

Länge des rechten Haltegriffes: 40 cm

Der Haltegriff rechts vom WC ist nicht hochklappbar.

Es sind links und rechts vom WC Haltegriffe vorhanden.

Der Abstand zwischen dem linken und dem rechten Haltegriff beträgt 86 cm.

Waschbecken

BREITE der Bewegungsfläche vor dem Waschbecken: 140 cm

TIEFE der Bewegungsfläche vor dem Waschbecken: 120 cm

Höhe des Waschbeckens (Oberkante vorne): 78 cm

Das Waschbecken ist unterfahrbar in einer Höhe von 67 cm und einer Tiefe von mindestens 30 cm.

Der Spiegel ist im Stehen und Sitzen einsehbar.

Es ist eine Schnur als Alarmauslöser vorhanden.

Höhe des Alarmauslösers vom Boden: 5 cm

Alarm / Hilfsmittel



Mobile Rampe

©René Strobach

Alarm/Hilfsmittel

Assistenzhunde (Begleithunde, Blindenführhunde etc.) dürfen in alle relevanten Bereiche/Räume des Betriebes/Angebotes mitgebracht werden.