Mai 2026

ERFURT magazin

Erfurt
LANDESHAUPTSTADT
THÜRINGEN

LANGE NACHT DER MUSEEN

2026 //



29. Mai // Erfurt

BUNT WIE DIE NACHT

nachtdermuseen.com

Offizieller monatlicher Veranstaltungskalender für Erfurt
www.erfurt-magazin.info



SPORTSTADT ERFURT

AUSSTELLUNG

29.04.2026 bis 23.05.2027

www.stadtmuseum-erfurt.de

STADTMUSEUM ERFURT
Haus zum Stockfisch

Erfurt
LANDESHAUPTSTADT THÜRINGEN
Stadtverwaltung



HIGHLIGHTS 4
AUSSTELLUNGEN 10–12
TERMINE 14–54
INNENSTADTPLAN 36–37
LINIENNETZ ÖPNV 38
VORSCHAU 2026 ab S. 58
VERANSTALTUNGSORTE 70

Bunt wie die Nacht
zur Langen Nacht der Museen

Von wegen schwarz wie die Nacht – am 29. Mai 2026 wird Erfurt bunt. Zur Langen Nacht der Museen öffnen 29 Häuser unter dem Motto „Bunt wie die Nacht" ihre Türen und zeigen, wie lebendig Kultur, Kunst und Geschichte sind. Besondere Führungen mit Blick hinter die Kulissen im Naturkundemuseum, Musik im Innenhof des Museums für Thüringer Volkskunde und die entspannte Late Night Garden Lounge im Deutschen Gartenbaumuseum machen den Abend vielfältig erlebbar. Eröffnet wird die Museumsnacht um 17:30 Uhr mit „Philipps KneipenChor" am Erinnerungsort Topf & Söhne. Ein besonderer Höhepunkt der Erfurter UNESCO-Welterbe-Stätten ist die neue Ausstellung „Inter Judeos" im jüdischen Quartier. Nach der Eröffnung um 18:30 Uhr an der Kleinen Synagoge werden thematische Touren durch die Altstadt angeboten. Im Stadtmuseum „Haus zum Stockfisch" lädt die Sonderausstellung „Sportstadt Erfurt" zum Basteln von Schachfiguren und zu Impulsführungen ein, im Angermuseum begleitet „Kea & the Rain die Sonderausstellung „Dem Himmel so nah. Wolken in der Kunst" musikalisch. Für Kinder bietet die „Rallye für kleine Nachteulen" viele Mitmachstationen, Stempelspaß und tolle Gewinne.

Das komplette Programm finden Sie unter ***www.nachtdermuseen.com/erfurt***

Wenn Sie Informationen zu Ihren Veranstaltungstickets erhalten möchten, wählen Sie bitte die Ticket–Hotline

Tel. 0361/66 40 100.

IMPRESSUM

Herausgeber:
Erfurt Tourismus und Marketing GmbH,
Benediktsplatz 1,
Tel. (0361) 66 40–0, Fax 66 40–290

Redaktion: Tim Stange, Carmen Kolbe, Anne Lückert, Anna Peeters,
Erfurt Tourismus und Marketing GmbH,
Benediktsplatz 1,
Tel. (0361) 66 40–241, events@erfurt-tourismus.de

Redaktionsschluss: 13.04.2026

Layout und Anzeigen: www.kleinearche.de,
Werbeagentur Kleine Arche GmbH, Holbeinstr. 73,
99096 Erfurt, Tel. (0361) 7 46 74 –80

Anzeigenleitung: Werbeagentur Kleine Arche GmbH,
Tel. (0361) 7 46 74 –80
(z. Zt. gilt die Anzeigenpreisliste seit 25.11.2022)
Druck: Druckhaus Gera GmbH

Fotos: Sofern nicht anders angegeben, liegen die Bildrechte bei den Künstlern und Agenturen.

Stadtplan: mr-Kartographie – Ingenieurbüro und Verlag

Einzelvertrieb: Erfurt Tourismus und Marketing GmbH, Benediktsplatz 1, Tel. (0361) 66 40–0,
Bezugspreis jährlich: 19,80 Euro incl. 7 % MwSt.
Abonnieren unter www.erfurt-magazin.info

Auflage: 9.000 Exemplare

Alle Informationen wurden mit größter Sorgfalt aufgenommen, sind jedoch ohne Gewähr. Änderungen vorbehalten!

HIGHLIGHTS



Foto: Matthias Frank Schmidt

VORSCHAU 2026

01.05.2026
Fit in den Frühling *Domplatz*

08.–10.05.2026
Erfurter Blumen- und Gartenmarkt *Domplatz* ↑

12.05. bis 8.9.2026 (jeden 2. Dienstag im Monat)
Creme Brühlee *Brühler Garten*

29.05.2026
Lange Nacht der Museen *Innenstadt* ↓

30.05.2026
Kinderflohmarkt KIDS4KIDS *Anger*

07.–13.06.2026
Goldener Spatz *Gera & Erfurt*

19.–21.06.2026
49. Krämerbrückenfest *Innenstadt*

21.06.2026
Fête de la musique *Innenstadt*

30.07.–29.08.2026
Sommerkomödie „Sherlock Holmes“ *Barfüßerruine*

07.–30.08.2026
DomStufen-Festspiele 2026 *Domplatz*

08.–13.09.2026
Denkmaltage 2026 *Stadtgebiet*

10.–13.09.2026
Erfurter Weinfest *Domplatz*

18.09.2026
ESSTIVAL2026 *Rund um die Krämerbrücke*

18.–19.09.2026
Herbst- und Cerealienmarkt *Domplatz*

25.09.–11.10.2026
Oktoberfest *Domplatz*

10.11.2026
Ökumenisches Martinsfest *Domplatz*

24.11.–22.12.2026
176. Erfurter Weihnachtsmarkt *Domplatz*



Foto: Stadtverwaltung Erfurt, Dirk Urban

WOMEN IN THE DARK — aufruhr des schweigens

15.3. — 31.5.26



Die Ausstellung ist eine Kooperation der Kunsthalle Erfurt mit der Künstlerin Franziska Greber, der Beauftragten für die Gleichstellung von Frau und Mann des Freistaats Thüringen sowie WOMEN IN THE DARK Deutschland e.V.

Franziska Greber

Kunsthalle Erfurt

DEM HIMMEL SO NAH

WOLKEN IN DER KUNST

29.3. — 26.7.26

ANGERMUSEUM ERFURT



Grafik: Theater Erfurt

„KULTUR SCHAFFT BEGEGNUNG“

vom 2. bis 23. Mai 2026

Die 5. Europawochen zeigen, wie Kunst Brücken bauen kann: Lesungen, Konzerte, Diskussionen und Workshops eröffnen neue Perspektiven und laden Menschen unterschiedlichster Herkunft ein, miteinander ins Gespräch zu kommen.

Am 8. Mai wollen wir ab 16 Uhr beim „Dinner in Gold“ auf dem Theaterplatz gemeinsam Musik hören und picknicken. Am 9. Mai feiern wir auf dem Theaterplatz ein buntes Familienfest. Los geht es um 11 Uhr mit Führungen durch das Theater. Ab 12 Uhr erwarten euch eine Bastelstraße, eine Lesung, Tischtennis, internationale Speisen, Musik und Stände verschiedener Vereine. Und zum Abschluss erlebt Ihr die spannende Abenteuerreise von Max, der in Jules Vernes Klassiker „In 80 Tagen um die Welt“ versucht, eine aberwitzige Wette zu gewinnen. Freut euch außerdem auf die Gastspiele „WEOST“, in denen Jugendliche Ost-West-Klischees hinterfragen, auf die Tanzproduktion „Something to shout about“ sowie auf die Tanzperformance „TRASHEDY“. Ein besonderer Höhepunkt ist das zehnjährige Jubiläum des Klezmerorchesters Erfurt. Das gesamte Programm findet Ihr unter: www.theater-erfurt.de/studio-box/europawochen

Die Europawochen werden in Kooperation mit dem MigraNetz Thüringen e.V. und dem Landesverband der Migrant:innenorganisationen durchgeführt.


Foto: Theater Erfurt, Lutz Edelhoff

BROKEBACK MOUNTAIN

Oper von Charles Wuorinen

Die Inszenierung handelt von einer tragischen Liebesgeschichte im ländlichen Nordamerika der 1960er Jahre und verspricht ein besonderes Opernerlebnis zu werden.

Die Saisonarbeiter Ennis und Jack begegnen sich in der kargen Weite eines Berges, der alles verändert. Zwischen Schafen, Einsamkeit und endlosen Horizonten entwickelt sich eine Nähe, die in ihrer Welt keinen Platz hat. Was folgt, ist keine klassische Liebesgeschichte, sondern ein jahrzehntelanges Ringen – der beiden mit sich selbst, miteinander und gegen eine Gesellschaft, die ihre Gefühle nicht akzeptiert.

Anders als die bekannte Verfilmung zeigt diese Oper keine romantisierte Naturidylle. Der Berg wird zum Sinnbild innerer Zerrissenheit: schroff, unnachgiebig, bedrohlich. Die Natur spiegelt wider, was unausgesprochen bleibt. Auch musikalisch geht „Brokeback Mountain“ einen radikalen Weg. Harmonie ist hier selten. Stattdessen treffen Dissonanzen aufeinander, reiben sich und lösen sich nie ganz auf. Was man hört, ist das emotionale Echo einer Liebe, die nicht gelebt werden darf.

Diese Oper ist unbequem, roh, kompromisslos und zutiefst bewegend – und genau das macht sie so aktuell.

***Termine:** 03.05.2026, 15 Uhr| 27.05.2026, 19.30 Uhr| 06.06.2026, 19 Uhr | 14.06.2026, 18 Uhr*

Karten sind im Besucherservice und online unter www.theater-erfurt.de/brokeback erhältlich.



Grafik/Foto: Theater Erfurt, Lutz Edelhoff

IN 80 TAGEN UM DIE WELT

Oper von Jonathan Dove (Deutsche Erstaufführung)

Premiere: *09.05.2026 um 19 Uhr im Großen Haus*

Beim Lesen kann Max glatt die Welt um sich herum vergessen. Und Fiktion ist ja auch so viel schöner als das echte Leben. Plötzlich steckt Max in Jules Vernes Klassiker im Jahr 1872 und muss Phileas Fogg helfen, die Welt zu umrunden, um eine aberwitzige Wette zu gewinnen. Also: Zeitvergleich und los geht's! Zu Jonathan Doves mitreißender Musik purzelt das ungleiche Paar mit Dampflok, Schiff und Elefant durch Ägypten, Indien, China und Amerika zurück bis nach England. Die unglaublichen Erlebnisse und seine Freundin Josi lassen Max mit einem neuen Blick in die Realität zurückkehren.

Librettist Peter Lund verquickt gewitzt in der 2024 in Zürich überaus erfolgreich uraufgeführten Familienoper damals und heute. Regisseurin Nina Kühner, die 2019 in der STUDIO.BOX „Die große Wörterfabrik" inszenierte, kehrt ans Theater Erfurt zurück. Die Deutsche Erstaufführung von „In 80 Tagen um die Welt" wird zu einem sinnlichen, bild- und temporeichen Spaß für das junge und junggebliebene Publikum – für ein richtig gutes Abenteuer ist man doch nie zu alt, oder?

Weitere Termine: *17.05.2026, 18 Uhr | 29.05.2026, 10 Uhr | 31.05.2026, 15 Uhr| 09.06.2026, 10 Uhr| 13.06.2026, 19 Uhr*

Karten sind im Besucherservice und unter www.theater-erfurt.de/welt erhältlich.

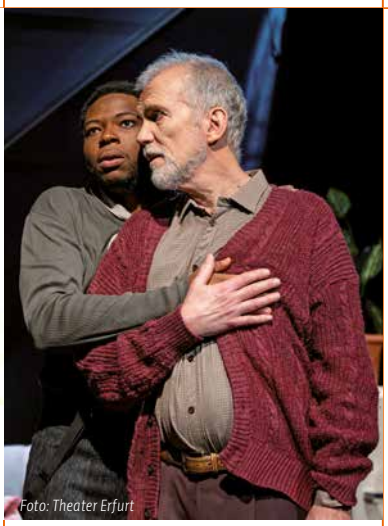

Foto: Theater Erfurt

FOR A LOOK OR A TOUCH

Musikdrama von Jake Heggie

Ein Blick oder eine Berührung konnte zur Zeit des Nationalsozialismus tödlich enden, wenn der Blick von einem Mann an einen anderen gerichtet war, die Berührung nicht nur freundschaftlich. So ging es auch Gad gespielt von Daniel Minetti, und Manfred, dargestellt und gesungen von Alessio Fortune Ejiugwo. Die beiden lernen sich im Berlin des Nationalsozialismus kennen und lieben. Als Juden wurden Manfred und seine Familie deportiert und in Ausschwitz ermordet. Gad überlebte. Der gealterte Gad versucht, die Erinnerungen an die Repressionen unter dem nationalsozialistischen Regime zu verdrängen. Doch Manfred erscheint als Geist und zwingt ihn, sich mit der Vergangenheit auseinanderzusetzen.

Jake Heggie komponierte dazu eine intime und sprudelnde Musik. Sie schildert eindringlich das Leben und Lieben schwuler Männer im Nationalsozialismus – bis hin zur Verfolgung, Verhaftung und Ermordung. Wir fragen allerdings auch: Welche Meilensteine gab es seither in der queeren Bewegung und wo stehen wir heute? Das Publikum erwartet ein emotionaler und abwechslungsreicher Abend von den 1920ern bis heute – inhaltlich und musikalisch.

Termine: *13.05.2026, 19 Uhr (mit DGS) | 27.05.2026, 10 Uhr | 09.06.2026, 19 Uhr | 12.06.2026, 10 Uhr*

Karten sind im Besucherservice und online unter www.theater-erfurt.de/touch erhältlich.

Pier 37
das restaurant

Di – So ab 11:00 Uhr für Sie geöffnet,
Lange Brücke 37a, 99084 Erfurt
(im Stadtplan: C4)
„GENUSS AM FLUSS“
Telefon: 0361 6027600 ·
www.pier37.de



Der regionale
Spargel-Spezialist
SPARGELHOF
KUTZLEBEN
... ausgestochen gut!



Achten Sie
auf die blauen
Verkaufsstände,
ganz in Ihrer
Nähe!

**Öffnungszeiten des Hofladens
in Lützensommern ab ca. Mitte April:**
Donnerstag – Samstag · 08:00 – 18:00 Uhr
Sonn- und Feiertag · 08:00 – 15:00 Uhr
vor Feiertagen · 12:00 – 18:00 Uhr
Telefon: 036041 39 60
Informationen zum Spargelzelt und zu
den Verkaufsständen unter:
www.thueringer-spargel.de



Foto: Matthias Frank Schmidt

36. ERFURTER BLUMEN- UND GARTENMARKT

08. bis 10.05.2026, Domplatz

Frühlingszeit ist Gartenzeit: Der dreitägige Blumen- und Gartenmarkt bietet Blumenliebhabern und Hobbygärtnerinnen alles, was Balkon, Terrasse und Garten zum Blühen bringt.

Ware von regionalen Erzeugerinnen und Erzeugern.

Der Frühling zeigt sich von seiner schönsten Seite und die warme Jahreszeit rückt näher – der ideale Moment, um Garten oder Balkon auf Vordermann zu bringen. Der Blumen- und Gartenmarkt auf dem Erfurter Domplatz bietet dafür perfekte Bedingungen: Hier präsentieren Erzeugerinnen und Erzeuger aus Erfurt und der Region hochwertige Pflanzen und Gartenprodukte. Die Fachleute haben selbstverständlich Tipps und Empfehlungen parat.

Öffnungszeiten:

Freitag bis Sonntag jeweils von 7 bis 15 Uhr.



Foto: Matthias Frank Schmidt



Foto: Stadtverwaltung Erfurt, Dirk Urban



CREME BRÜHLEE
PICKNICK-KONZERTE

12.05. bis 08.09.2026, Brühler Garten

In den Sommermonaten wird „Creme Brühlee" einmal monatlich mit Musik, Kleinkunst und Kinderprogrammen auf der Wiese des Gartens den Nachmittag versüßen.

Jeden zweiten Dienstag im Monat lädt die kostenfreie Veranstaltungsreihe der Erfurter Kulturdirektion Groß und Klein in den Brühler Garten ein, um nach Kindergarten, Schule oder Arbeit gemeinsam Kultur im Grünen zu erleben. Erfurterinnen und Erfurter sind eingeladen, jeweils ab 17 Uhr mit Picknickdecke und Picknickkorb zu einer kleinen Auszeit in den historischen Brühler Garten zu kommen.

Termine (jeweils ab 17 Uhr):

12. Mai: Mathi – Der Kinderliedermacher
9. Juni: Musikalischer Kabelkrawall
14. Juli: Regentropfen gehen auf Reisen
11. August: Die Wilden Schwäne
8. Sept.: Nepomuk und der Rabel. Die Pinguininsel

KIDS4KIDS KINDERFLOHMARKT
AUF DEM ANGER

30.05.2026, Anger

Thüringens größter Innenstadtflohmarkt geht in die nächste Runde: Unter dem Titel „Kids4Kids" verwandelt sich der Erfurter Anger am Samstag, dem 30. Mai 2026, von 10.00 bis 15.30 Uhr wieder in ein Paradies für kleine Händlerinnen und Schnäppchenjäger. Hunderte Kinder verkaufen Bücher, Spielsachen und vieles mehr auf dem Anger.

Der Flohmarkt von Kindern für Kinder findet als noch junge Tradition immer rund um den Kindertag am 1. Juni statt.

Und weil die Veranstaltung bei Kindern und Familien so gut ankommt, schließt sich in diesem Jahr erstmals ein Flohmarkt für Erwachsene an.

Wir wünschen allen Verkäuferinnen und Verkäufern gutes Wetter, viel Spaß und Erfolg!


Foto: Stadtverwaltung Erfurt

GESCHICHTE UND KULTURGESCHICHTE

Alte Synagoge | *Waagegasse 8, 99084 Erfurt*
Tel. 0361 6551666 | Di–So 10–18 Uhr
www.juedisches-leben.erfurt.de

Zeugnisse der Kultur und Geschichte der jüdischen Gemeinde Erfurts im Mittelalter

bis 31.5.26: Mirjam Pressler – Schreiben ist Glück

ab 29.5.26: Inter Judeos – Neue Dauerausstellung im jüdischen Quartier

Begegnungsstätte Kleine Synagoge |
An der Stadtmünze 4–5, 99084 Erfurt
Tel. 0361 6551666 | Di–So 10–18 Uhr
www.juedisches-leben.erfurt.de

Jüdisches Leben in Erfurt im 19. und 20. Jh.

bis 31.5.26: Mirjam Pressler – Schreiben ist Glück

Mittelalterliche Mikwe |
Kreuzgasse, 99084 Erfurt
Tel. 0361 6551666 | Besichtigung auf Anfrage und zu öffentlichen Führungen
www.juedisches-leben.erfurt.de

Erinnerungsort Topf & Söhne – Die Ofenbauer von Auschwitz | *Sorbenweg 7, 99099 Erfurt*
Tel. 0361 6551681 | Di–So 10–18 Uhr
www.topfundsoehne.de

Techniker der „Endlösung"

bis 17.5.27: Verfolgen und Aufklären – die erste Generation der Holocaustforschung

Stadtmuseum „Haus zum Stockfisch" |
Johannesstraße 169, 99084 Erfurt
Tel. 0361 6555659 | Di–So 10–18 Uhr
www.stadtmuseum-erfurt.de

Nabel der Welt. Erfurts archäologische Schätze

Der Rebstockpokal – ein einmaliges Artefakt

bis 31.12.26: Erfurt entfesselt – Das 150jährige Jubiläum der Entfestigung Erfurts

bis 31.12.26: Das vergessene Parlament – 175 Jahre Erfurter Unionsparlament 1850

29.4.26–23.5.27: Liebe. Leistung. Leidenschaft. Sportstadt Erfurt

Stadtarchiv Erfurt |
Gotthardtstraße 21, 99084 Erfurt
Tel. 0361 6552900 | Mo 8–12 Uhr, Di 8–18 Uhr, Mi + Do 8–16 Uhr, Fr 8–12 Uhr
www.erfurt.de/stadtarchiv

Druckereimuseum und Schaudepot im Benary-Speicher | *Brühler Straße 37 , 99084 Erfurt*
Tel. 0361 6555621 | Besichtigung auf Anfrage und zu öffentlichen Führungen
www.erfurt.de/kultur

seit 1.4.26: Blumen als Erbe

Bartholomäusturm | *Anger 51, 99084 Erfurt*
Tel. 0177 7975493 | Besichtigung auf Anfrage
www.stadtmuseum-erfurt.de

Luftschutzkeller |
Meister-Eckehart-Straße 2, 99084 Erfurt
Tel. 0361 6555652 | Besichtigung auf Anfrage
www.stadtmuseum-erfurt.de

Museum für Thüringer Volkskunde |
Juri-Gagarin-Ring 140a, 99084 Erfurt
Tel. 0361 6555601 | Di–So 10–18 Uhr | Führungen auf Anfrage
www.volkskundemuseum-erfurt.de

bis 29.5.26: Spielräume – Spielträume: Textil Art Thüringen

Gedenk- und Bildungsstätte Andreasstraße |
Andreasstraße 37a, 99084 Erfurt
Tel. 0361 2192120 | Di, Do 12–20 Uhr, Mi und Fr–So 10–18 Uhr
www.stiftung-ettersberg.de/andreasstrasse

bis 3.5.26: Orte der (Un)Sichtbarkeit. Persönliche Erinnerungsorte von Hamburger*innen aus der DDR

Kommandantenhaus | *Petersberg 3, 99084 Erfurt*
Tel. 0361 6640170 | Mo–So 10–18 Uhr
www.petersberg-erfurt.de

Der Petersberg – eine spannende Zeitreise

Begeben Sie sich auf eine Entdeckungsreise durch die gesamte geschichtliche Entwicklung des Petersberges.

DDR-Ausstellung DEUDERA |
Salinenstraße 150, 99089 Erfurt ↓
Tel. 0151 55426617 | Mi–So 10–17 Uhr
www.ddr-ausstellung-erfurt.de

Erleben Sie eine Zeitreise in unsere alte Heimat in einer einzigartigen Ausstellung in Thüringen. Auf einer Fläche von weit über 600 Quadratmetern werden mehr als 15.000 originale und originelle Exponate gezeigt.

Stasi-Unterlagen-Archiv Erfurt |
Petersberg, Haus 19, 99084 Erfurt
Tel. 030 18665 4700 | Mo–So 9–18 Uhr
www.stasi-unterlagen-archiv.de

bis 30.6.26: Frauen im geteilten Deutschland


Foto: Ronald Hempel

NATUR



Foto: Stiftung Thüringer Schlösser und Gärten, Philipp Hort

Naturkundemuseum /
Große Arche 14, 99084 Erfurt
Tel. 0361 6555680 | Di–So 10–18 Uhr
www.naturkundemuseum-erfurt.de

bis 3.5.26: Die Vogel-WG

18.6.26–4.4.27: Insekkten. Wunderwerke der Evolution

Burg Gleichen / *Thomas-Müntzer-Straße 4, 99869 Drei Gleichen*
0361 6555680 | 30.3.–31.10. täglich 10–18 Uhr
www.naturkundemuseum-erfurt.de

Deutsches Gartenbaumuseum Erfurt /
Gothaer Straße 50, 99094 Erfurt
Tel. 0361 223990 | 15.3–31.10., Di–So 10–18 Uhr
www.gartenbaumuseum.de

Garten! Vom Paradies ins Einkaufsregal

bis 22.6.26: Chernobyl Herbarium – Anaïs Tondeur

bis Mitte März 26: Für Einzelbesucher geschlossen

Für angemeldete Schulklassen und Besuchergruppen ist das Museum geöffnet. (Tel.: 0361/ 22399-16).

Klosterkirche St. Peter und Paul /
Petersberg 12, 99084 Erfurt ↑
Tel. 0361 6640170 | 1.4.–1.11. Di–So, 10–18 Uhr
www.thueringerschloesser.de

bis 1.11.26: Paradiesgärten – Gartenparadiese

Ausstellung über mittelalterliche Gartenkultur und höfische Gartenkunst in Thüringen.

egapark / *Gothaer Straße 38, 99094 Erfurt*
Tel. 0361 5643737 | Di–So, 9–18 Uhr
www.egapark-erfurt.de

1.5.–6.6.26: Blumenschau in Halle 1

www.erfurt-tourismus.de

BLUMENSTADT 65 Jahre egapark Erfurt

3. Mai I 11 – 17 Uhr
Japanisches Gartenfest
Kulturgenuss im egapark



9. & 10. Mai I 10 – 18 Uhr
Comicpark – Thüringens größte Comic Convention!
(es gelten gesonderte Veranstaltungspreise)



30. Mai I 10 – 16 Uhr
Thüringer Sportvereinstag
Familienwoche – 20% Rabatt auf die Familientageskarten



Tickets & Infos online egapark-erfurt.de



Änderungen vorbehalten. Stand 24.3.26

SWE Für Erfurt.

AUSSTELLUNGEN

KUNST

Künstlergarten „Das Dritte Land“ |
Bastion Martin am Petersberg, 99084 Erfurt
Tel. 0361 6555666 | ganzjährig zugänglich
www.erfurt.de/kunst

Kunsthalle Erfurt |
Fischmarkt 7, 99084 Erfurt
Tel. 0361 6555666 | Di–So 11–18 Uhr, Do 11–22 Uhr
www.kunstmuseen.erfurt.de

bis 31.5.26: Woman in the dark

bis 31.5.26: Franca Bartholomäi

Angermuseum Erfurt |
Anger 18, 99084 Erfurt
Tel. 0361 6551640 | Di–So 10–18 Uhr
www.angermuseum.de

Goldlack und Kakteen

bis 26.7.26: Dem Himmel so nah

Margaretha-Reichardt-Haus |
Am Kirchberg 32, 99094 Erfurt
Tel. 0361 6551657 | Besichtigung auf Anfrage
www.angermuseum.de

Barfüßerkirche |
Barfüßerstraße 20, 99084 Erfurt
Tel. 0361 6551651 | Besichtigung auf Anfrage
www.angermuseum.de

Galerie Waidspeicher |
Michaelisstraße 10, 99084 Erfurt
Tel. 0361 6551610 | Di–So 11–18 Uhr
www.galerie-waidspeicher.de

bis 31.5.26: Mirjam Pressler – Schreiben ist Glück

bis 5.7.26: Hamsa, Hamsa, Hamsa

Schlossmuseum Molsdorf |
Schlossplatz 6, 99094 Erfurt ↘
Tel. 036202 90505 | Di–So 10–18 Uhr
www.kunstmuseen.erfurt.de

bis 3.5.26: Marianne Ulrich. Rock'n Barock

24.5.–25.10.26: Schnabelhasen Himbeergrün

Haus Dacheröden |
Anger 37, 99084 Erfurt
Tel. 0361 64412375 | Di–Fr 12–17 Uhr, Sa 10–17 Uhr
www.herbstlese.de

30.4.–20.6.26: Ab durch die Mitte

30.4.–20.6.26: sightlines

Evangelisches Augustinerkloster zu Erfurt | *Augustinerstraße 10, 99084 Erfurt*
Tel. 0361 576600
www.augustinerkloster.de

Heiligen Mühle |
Mittelhäuser Straße 16, 99089 Erfurt
Tel. 0361 733297 | Besichtigung auf Anfrage
www.heiligenmuehle.de

Kunsthandlung Valdeig |
Kettenstraße 10, 99084 Erfurt
Tel. 0361 5506730 | Mo–Fr 10–18 Uhr, Sa 10–16 Uhr
www.valdeig-fineart.de

Kunsthaus Erfurt |
Michaelisstraße 34, 99084 Erfurt
Tel. 0361 5402437 | Di–Fr 12–18 Uhr
www.kunsthaus-erfurt.de

Bilder Bethge |
Meister-Eckehart-Straße 4, 99084 Erfurt
Tel. 0361 6422078 | Di–Fr 10–18 Uhr, Sa 10–13 Uhr
www.galerie-kunsthandel-erfurt.de

Galerie Loeser | *Marktstraße 53, 99084 Erfurt*
Tel. 0361 5662250 | Di–Sa 11–18 Uhr
www.galerieloeser.de

Galerie des VBK Thüringen |
Krämerbrücke 4, 99084 Erfurt
Tel. 0361 6422564 | Di–Fr 12–18 Uhr, Sa 10–16 Uhr
www.kuenstler-thueringen.de

bis 30.4.26: Kati Münter, Erfurt: "selbstredend"

4.5.–6.6.26: Themenausstellung: Auf den Punkt gebracht

Thüringer Landtag |
Jürgen-Fuchs-Straße 1, 99096 Erfurt
täglich 8–18 Uhr
www.wert-der-kreativitaet.de

Galerie Rothamel |
Kleine Arche 1a, 99084 Erfurt
Tel. 0361 5623396 | Mo–Fr 10–15 Uhr
www.rothamel.de

bis 16.5.26: Hans-Christian Schink: Über Land

30.5.–14.8.26: Undine Bandelin und Dana Meyer

Michaeliskirche |
Michaelisstraße 11, 99084 Erfurt
Tel. 0176 62446503 | Mo–Sa 11–16 Uhr
www.michaeliskirche-erfurt.de

Haus der Stiftungen |
Krämerbrücke 31, 99084 Erfurt
Tel. 0361 6548381
www.erfurt.de



Foto: Schatzkammer Thüringen, Marcus Glahn

Entdecken Sie Erfurt!

Stadtführungen

Erfurt
die Faszination einer historischen Stadt erleben: Die „Klassische“

[2 h]





Abendspaziergang
mit Erfurter Weibsbildern oder dem Nachtwächter

[1,5 h]

700 Jahre steinerne Krämerbrücke
eine Zeitreise mit süßen Genüssen

[2 h]



Stadtrundfahrten



Erfurt-Tour
Stadtrundfahrt mit der Straßenbahn im Tempo der Achtziger Jahre

[1,5 h]

Altstadt-Express
Fahrt mit dem Gelenkbus

[45 min]



Petersberg-Führungen

Geheimnisvolle Wege
über und durch die barocke Stadtfestung

[1 h]





Funzelführung mit Taschenlampen
in den Horchgängen der Zitadelle Petersberg

[1,5 h]

Petersberg Experience
Kloster – Kaiser – Kniefall

[1 h]



Die Erfurt Tourismus und Marketing GmbH bietet regelmäßig zahlreiche **öffentliche Führungen** an. Selbstverständlich organisieren wir für Sie ganzjährig auch **Gruppenführungen** entsprechend Ihren Bedürfnissen.

Erfurt
LANDESHAUPTSTADT THÜRINGEN
Tourismus & Marketing

Um Vorabreservierung wird gebeten:
+49 361 66 40 120 | citytour@erfurt-tourismus.de

Mögliche Restkarten erhalten Sie am Treffpunkt (nur Kartenzahlung möglich).

Hier entlang zur nächsten Entdeckungstour!
Alle Informationen, Buchungsmöglichkeiten und Preise auf einen Blick unter:

> www.erfurt-tourismus.de

Fotos: Erfurt Tourismus und Marketing GmbH, Michael Kremer; Dennis Schmelz

Wie hat es Ihnen in Erfurt gefallen?

Machen Sie mit bei unserer Gästebefragung!

Erfurt
LANDESHAUPTSTADT
THÜRINGEN

Liebe Gäste,

schön, dass Sie bei uns sind!

Wir möchten unser Angebot künftig noch besser auf Ihre Wünsche und Bedürfnisse ausrichten. Daher freuen wir uns, wenn Sie an unserer Umfrage zur Gästezufriedenheit teilnehmen.

Hier können Sie uns Ihre Meinung mitteilen:

www.gaeste-zufriedenheit.de/erfurt



Foto: ETMG, Michael Kremer

FR 1.

COMEDY-TIPP:



Foto: D4-Entertainment GmbH

BÜLENT CEYLAN

01.05.2026, 20 Uhr, Messe Erfurt

Der Thor wird zum Dikta-Thor. Mompfreeds Frau Waltraut braucht auch dringend mal wieder ne Ansage. Anneliese ist natürlich schon lange die perfekte Ver-Führerin. Harald lebt in seiner ganz eigenen Welt, in der nur seine Regeln gelten. Und Hasan wäre gerne Diktatürk. Der aber natürlich keine Nachbarländer besetzt, sondern höchstens mal 3 Stunden das Klo.

Ja, und bei Bülent zu Hause herrscht das Familienregiment. Da muss sogar Bülent mal strammstehen. Metal und Marschmusik gibt's (im neuen Programm) natürlich auch.

Also, holt Euch die Karten – hey, nur ein Vorschlag, kein Befehl!

Tickets: (0361) 66 40 100



ALTE BEKANNTE, Foto: Anna Hohn

FIT IN DEN FRÜHLING – FAMILIENFEST

KULTUR

10:00	**ENGELSBURG**: Hoffest zum 1. Mai
10:00	**HEILIGEN MÜHLE**: Maifest
12:00	**FRANZ MEHLHOSE**: 115 Jahre Franz Mehlhose
16:40	**KINOKLUB**: EPiC: Elvis Presley in Concert (OmU, USA/AU, 2025)
18:30	**CLUB FROM HELL**: Istapp, Moor, Invoker, Part of the Anima
18:40	**KINOKLUB**: Rose (AT/DE, 2026)
19:00	**BÜHNE & BOHNE**: Liebe, Lügen und ein Lammfilet
19:30	**KABARETT PUFFBOHNE**: C. Heiland ↘
20:00	**DASDIE BRETTL**: Alte Bekannte ↙
20:00	**DASDIE LIVE**: Serdar Somuncu
20:00	**MESSE**: Bülent Ceylan ←
20:00	**THEATER DIE SCHOTTE**: Georg! Büchner! Feuerseele!
20:40	**KINOKLUB**: The Testament Of Ann Lee (OmU, GB/USA, 2025)

KIRCHE

08:00	**ST. LORENZ**: Gottesdienst
12:00	**AUGUSTINERKLOSTER**: Friedensgebet – Ort der Stille
12:00	**URSULINENKLOSTER**: Gottesdienst
18:00	**DOM ST. MARIEN**: Abendmesse
18:30	**KATH. KRANKENHAUS**: Gottesdienst

SPORT

14:30	**ROLAND-MATTHES-SCHWIMMHALLE**: 35. Nachwuchsschwimmfest des Erfurter SSC

FREIZEIT

06:30	**DOMPLATZ**: Frisch- und Hartwarenmarkt
09:00	**JOHANNESPLATZ**: Stadtteilmarkt
09:00	**PLATZ DER VÖLKERFREUNDSCHAFT (RIETHMARKT)**: Stadtteilmarkt
10:00	**DOMPLATZ**: Fit in den Frühling
10:00	**SCHLOSS MOLSDORF**: Stündliche Führung
10:30	**SONDERHALTESTELLE DOMPLATZ-SÜD**: Altstadt-Express – Fahrt mit dem Gelenkbus, bis 15:30 stündlich
11:00	**AUGUSTINERKLOSTER**: Führung
11:00	**MAISLABYRINTH**: Kinder- & Familien-Tag
11/14	**BESUCHERZENTRUM PETERSBERG**: Führung über und durch die Stadtfestung
11/14/16	**ERFURT TOURIST INFO**: Altstadtführung
11/14	**SONDERHALTESTELLE DOMPLATZ-SÜD**: Fahrt mit der historischen Straßenbahn, auch 16:00
12/14/15	**DOM ST. MARIEN**: Turm- & Glockenführung
13:00	**DOM ST. MARIEN**: Führung zum Marienmosaik
13/15	**BESUCHERZENTRUM PETERSBERG**: Petersberg Experience: Kloster – Kaiser – Kniefall

FR 1.

am 01.05.2026 auf dem Domplatz



DESTILLE ERFURT, Foto: Weinmanufaktur Erfurt

14:00	**ALTE SYNAGOGE**: Führung zum jüdischen Ritualbad (Mikwe)
14:00	**DOM ST. MARIEN**: Führung
14:30	**BASTION MARTIN**: Genuss auf der Bastion (bei gutem Wetter)
17:00	**DESTILLE ERFURT**: Tasting & Verkauf ↑
17:30	**BESUCHERZENTRUM PETERSBERG**: Funzelführung in den Horchgängen
17:30	**TANZTENNE PETERSBERG**: Friendship Art Lab – Kreatives Projekt für Jugendliche
18:00	**OST-TERRASSE PETERSBERG**: Saisonauftakt mit DJ Showifact, Beathova & Monochromatty
20:00	**CLUB CENTRAL**: Wrestling in Erfurt
20:00	**ERFURT TOURIST INFORMATION**: Abendspaziergang
20:00	**KLUBHAUS KICKERKELLER**: Elternabend
21:00	**AUGUSTINERKLOSTER**: Luthers schlaflose Nächte in Erfurt
21:30	**PRESSEKLUB**: Ladies Club Night mit DJ Andy LaToggo
22:30	**MUSIKPARK**: Maybe tonight – feat. DJ Peppermind
23:00	**ENGELSBURG**: GOLDIES – 90s / 2000s Hip Hop RnB Dancehall



C. HEILAND, Foto: Olli Haas

me messe ERFURT

MESSEN
KONZERTE
EVENTS

JETZT TICKETS SICHERN
UNTER WWW.MESSE-ERFURT.DE

BÜLENT CEYLAN
DIKTATÜRK
01.05.2026

LORIOT
„Die Ente bleibt draußen!"
Der große Loriot-Abend
02.05.2026

The Music of Queen – Live
Celebrating the Music of Queen
02.05.2026

Quantum Photonics
Spektral vernetzt
05. – 06.05.2026

rapid.tech 3D
Additive Manufacturing Con
05. – 07.05.2026

DJ Bobo
Arena Tour 2026
14.05.2026

Lord of the Dance
Live-Tour 2026
16.05.2026

André Rieu
Deutschlandtour 2026
27.05.2026

TT-Finals 2026
Tischtennis-Meisterschaften
04. – 07.06.2026

Komplette Veranstaltungsübersicht:
WWW.MESSE-ERFURT.DE

SHOW-TIPP:

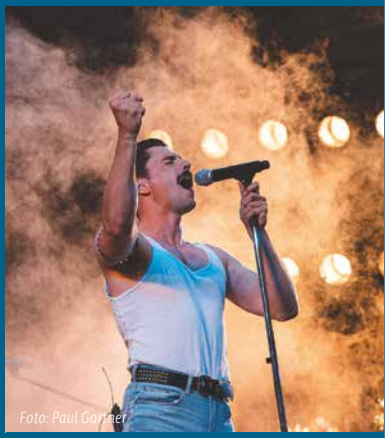
Foto: Paul Gartner

THE MUSIC OF QUEEN

02.05.2026, 20.30 Uhr, Messe Erfurt

Jetzt bringen wir The Music of QUEEN Live auf die Bühne – die derzeit wohl beste und authentischste QUEEN Tribute-Show!

Der charismatische Frontmann Valentin L. Findling und seine erstklassige Liveband präsentieren die Welthits von QUEEN. Er verkörpert Freddie Mercury so atemberaubend und energiegeladen wie kein Zweiter. Er hat die Stimme, den Look und die Moves. Seine Live-Band spielte mit Größen wie Earl Harvin (u.a. Seal, Sam Smith, Céline Dion), mit Peter Schilling, Sandy (No Angels), als Support von Eric Clapton, Paul Young, u.v.a..

Die Songs bieten einen Rundumschlag durch das gesamte QUEEN-Repertoire mit allen Hit-Klassikern der britischen Kult-Band.

Erleben Sie jetzt mit The Music of QUEEN Live die Wiederauferstehung eines Idols und einer der größten Bands der Rock- und Pop-Geschichte!

DIE WELT: „Was für eine Stimme! So ein Abend!"

BERLINER MORGENPOST: „Als wäre Freddie Mercury auferstanden"

Tickets: (0361) 66 40 100

KULTUR

15:00 **MESSE**: LORIOT – Der große Loriot-Abend
15:00 **WAIDSPEICHER**: Angstmän, ab 8 J.
15/16:30 **THEATER/STUDIO**: Märchenkonzert
16:00 **BÜHNE & BOHNE**: Lotta und der Stänkervogel
16:40 **KINOKLUB**: EPiC: Elvis Presley in Concert (OmU, USA/AU, 2025)
17:00 **KAUFMANNSKIRCHE**: Chorkonzert mit dem Essener Kammerchor
17:00 **MICHAELISKIRCHE**: Musikalische Vesper: Klezmer-Musik mit Harry's Freilach
18:00 **JEDERKANN-GALERIE**: Elektrisches Frequenz Arrangement – Special 1
18:40 **KINOKLUB**: Rose (AT/DE, 2026)
18/21 **KABARETT DIE ARCHE**: Einer geht noch ...
19:00 **BÜHNE & BOHNE**: Eine Frau braucht einen Plan
19:00 **CLUB FROM HELL**: Kilminister
19:00 **EVANGELISCHE JOHANNESKIRCHE**: C.BRAZ calling TOUR
19:00 **GALLI THEATER**: Schlagersüßtafel – Eine Ost-West-Komödie
19:00 **THEATER/STUDIO**: Spotlight – Nur geträumt
19:00 **VEB KULTUR**: Acht Eimer Hühnerherzen
20:00 **ANDREASKAVALIER**: Ludwigs Rockefäller
20:00 **CAFÉ NERLY**: Crepes Sucette
20:00 **DASDIE BRETTL**: Nicole Jäger
20:00 **DASDIE LIVE**: Pretty Wo(man)
20:00 **THEATER DIE SCHOTTE**: Georg! Büchner! Feuerseele!
20:15 **FRANZ MEHLHOSE**: Conic Rose
20:30 **MESSE**: The Music of QUEEN – Live ←
20:40 **KINOKLUB**: The Testament Of Ann Lee (OmU, GB/USA, 2025)

KIRCHE

07:30 **URSULINENKLOSTER**: Gottesdienst
08:00 **ALLERHEILIGENKIRCHE**: Gottesdienst
18:00 **AUGUSTINERKIRCHE**: Abendgebet
18:00 **DOM ST. MARIEN**: Vesper
18:00 **ST. CRUCIS**: Abendmesse

SPORT

10:00 **ROLAND-MATTHES-SCHWIMMHALLE**: 35. Nachwuchsschwimmfest des Erfurter SSC

FREIZEIT

06:30 **DOMPLATZ**: Frisch- und Hartwarenmarkt
08:00 **MOSKAUER PLATZ**: Stadtteilmarkt
08:00 **ROTER BERG**: Stadtteilmarkt
10:00 **MAISLABYRINTH**: Frühlingsfest
10:00 **SCHLOSS MOLSDORF**: Stündliche Führung
10:00 **ZOOPARK**: Frühlingsfest zum Mitmachen
10:15 **ALTE SYNAGOGE**: Führung
10:30 **SONDERHALTESTELLE DOMPLATZ-SÜD**: Altstadt-Express – Fahrt mit dem Gelenkbus, bis 15:30 stündlich

2. SA

11:00	**AUGUSTINERKLOSTER**: Lebenslust – Luther in Erfurt
11:00	**THEATER**: Schnupperstunde
11:00	**STADTFARM AM KONTOR**: Führung
11:45	**MIKWE**: Führung zum jüdischen Ritualbad
11/14	**BESUCHERZENTRUM PETERSBERG**: Führung über und durch die Stadtfestung
11/14/16	**ERFURT TOURIST INFORMATION**: Altstadtführung
11/14/16	**SONDERHALTESTELLE DOMPLATZ-SÜD**: Fahrt mit der historischen Straßenbahn
12:00	**VINARIUM**: Sektbrunch
13:30	**WENIGEMARKT**: Altstadt-Tour – Kulinarische Stadtführung mit Eat the World, auch 14:30
13/14	**ANDREASKIRCHE**: Andreasviertel – Kulinarische Stadtführung mit Eat the World
13/15	**BESUCHERZENTRUM PETERSBERG**: Petersberg Experience: Kloster – Kaiser – Kniefall
14:00	**DOM ST. MARIEN**: Führung
14:00	**GEDENK- U. BILDUNGSSTÄTTE ANDREASSTRASSE**: Führung
14:00	**STEIGERWALDSTADION**: Flohmarkt am Abend
14:30	**DOMPLATZ**: Erfurt macht Blau – Kulinarische Stadtführung mit Eat the World
14:30	**BASTION MARTIN**: Genuss auf der Bastion (bei gutem Wetter)
15:00	**DOMSCHATZKAMMER**: Führung
16:00	**VINARIUM**: Verkostung in der Aroma-Arena
17:00	**DESTILLE ERFURT**: Führung & Verkauf
17:30	**BESUCHERZENTRUM PETERSBERG**: Funzelführung in den Horchgängen
20:00	**ERFURT TOURIST INFORMATION**: Sagen unter und über Erfurt
20:00	**ERFURT TOURIST INFORMATION**: Abendspaziergang
20:00	**ILVERS MUSIKBAR**: Karaoke Party
21:00	**KABARETT PUFFBOHNE**: Salsavaganza-Party
21:00	**STADTGARTEN**: Great Depeche Mode Party
21:30	**PRESSEKLUB**: Schlagerparty mit DJ Doc
22:00	**KICKERKELLER**: Bad Bunny Special
22:30	**MUSIKPARK**: Modus Malle – Season Opening
23:00	**ENGELSBURG**: All you can dance

VORSCHAU-TIPP:


Foto: Can Wagenerr

MILLENIUMKID

04.05.2026, 18.30 Uhr, Zughafen

Mit der Schwerelos Tour bringt MilleniumKid emotionalen, energiegeladen Sound, der unter die Haut geht, auf die Bühne! Die beliebten Liveshows bewegen sich zwischen elektronischem Drive und tiefen Momenten, zwischen Aufbruch und Nostalgie. Geschichten von Trennung, Neuanfang und Voranschreiten treffen auf kraftvolle Beats und eingängige Melodien. Die Musik bleibt ehrlich und direkt, auch wenn sie manchmal definitiv zum Tanzen ist – mal ruhig und nachdenklich, mal laut und fordernd. MilleniumKid schafft es, schwierige Gefühle in moderne Sounds zu übersetzen. Wer schon mal Liebeskummer hatte oder sich verloren gefühlt hat, wird sich in diesen Songs wiederfinden.

Tickets: (0361) 66 40 100

Kunsthandlung Valdeig

Aquarellkalender, Kunstkarten, Magnete, Bilder und Grafiken von Alt-Erfurt, Geschenke, Accessoires ...

Kettenstr. 10, 99084 Erfurt
Tel. 0361 5 50 67 30
www.valdeig-fineart.de



im Stadtplan B3

SO **3.**

VORSCHAU-TIPP:



Foto: Guido Schröder

JAN VAN WEYDE

07.05.2026, 20 Uhr, DASDIE Live

Aller guten Dinge sind drei! Und daher heißt es: Vorhang auf und Applaus für das dritte Stand-Up Programm von: Jan van Weyde! „Immer weyder…“ dreht sich das Hamsterrad des alltäglichen Wahnsinns für den Kölner Comedian, Schauspieler und Familienvater. Er, weiterhin mittendrin im Spagat zwischen Bühnen, TV-Shows, Elternabenden und dem häuslichen Bermuda-Dreieck aus weiblichen Hormonen: Eine Tochter in der Wackelzahn-Pubertät, eine Zweite an der Schwelle zum trotzigen Teenager und eine Ehefrau in der Prämenopause

Jan van Weyde tanzt auf seinem persönlichen Vulkan. Wo andere verzweifeln, schöpft Jan unermüdlich Comedy-Gold! Er spielt, triumphiert und… scheitert. „Falls wat is“, steht ihm natürlich sein Kumpel Heiko zur Seite. Mit zuverlässigem Gespür für Fettnäpfchen lautet Heikos Lebens-Motto: Auf der Welle des Shitstorms surft es sich einfach am besten. Dabei will Jan doch nur unterhalten! Und das kann er wie kaum ein anderer.

Jan van Weyde nimmt das Publikum mit in seine Welt der absurdesten Beobachtungen. „Immer weyder… “ ist Stand-Up mit Herz und Tempo.

Tickets: (0361) 66 40 100

KULTUR

10:30 **BÜHNE & BOHNE**: Schneewittchen
11:00 **WAIDSPEICHER**: Wolkenbilder, ab 6 J.
11:00 **THEATER**: Matinee – In 80 Tagen um die Welt
15:00 **CYRIAKKAPELLE**: Bennick trifft Bartning
15:00 **THEATER/GR. HAUS**: Brokeback Mountain
16:40 **KINOKLUB**: EPiC: Elvis Presley in Concert (OmU, USA/AU, 2025)
18:40 **KINOKLUB**: Rose (AT/DE, 2026)
19:00 **DASDIE BRETTL**: Frieda Lewin
19:00 **FRAU KORTE**: P B & BÖ.SENBERG
19:00 **KAISERSAAL**: Michael Nast
20:00 **KALIF STORCH**: Lesung: Svea Maus
20:40 **KINOKLUB**: The Testament Of Ann Lee (OmU, GB/USA, 2025)

KIRCHE

08:00 **ST. GEORG**: Gottesdienst
08:00 **URSULINENKLOSTER**: Gottesdienst
09:00 **KATH. KRANKENHAUS**: Gottesdienst
09:30 **AUGUSTINERKIRCHE**: Singgottesdienst
09:30 **ST. GOTTHARDT MARBACH**: Gottesdienst
09:30 **ST. MARTINI**: Gottesdienst
09:30 **ST. SEVERI**: Gottesdienst
11:00 **ST. LORENZ**: Gottesdienst
11:00 **ST. WIGBERT**: Gottesdienst
11:30 **ST. MARTINI**: Byzantinischer Gottesdienst
11/18 **DOM ST. MARIEN**: Gottesdienst
17:00 **CVJM THÜRINGEN**: Gottesdienst

SPORT

09:30 **ROLAND-MATTHES-SCHWIMMHALLE**: 35. Nachwuchsschwimmfest des ESSC

FREIZEIT

09:30 **NYX HOTEL**: Yoga Brunch
10:00 **MAISLABYRINTH**: Frühlingsfest
10:00 **SCHLOSS MOLSDORF**: Stündliche Führung
10:15 **ALTE SYNAGOGE**: Führung
10:30 **ERFURT TOURIST INFORMATION**: Krämerbückenführung mit Verkostung
11:00 **AUGUSTINERKLOSTER**: Führung
11:00 **EGAPARK**: Japanisches Gartenfest
11:45 **MIKWE**: Führung zum jüdischen Ritualbad
11/14 **BESUCHERZ. PETERSBERG**: Führung
11/14 **ERFURT TOURIST INFO**: Altstadtführung
11/14 **SONDERHALT DOMPLATZ-SÜD**: Erfurt-Tour
13:00 **ANGERMUSEUM**: Wolken-Detektiv
13:00 **DT. GARTENBAUMUSEUM**: MuseumsGarten
13/14 **DOMPLATZ**: Kulinarische Stadtführung
13/15 **BESUCHERZ. PETERSBERG**: VR-Führung
14:00 **DOM ST. MARIEN**: Führung
14:00 **GEDENKST. ANDREASSTR.**: inkl. Führung
15:00 **KLEINE SYNAGOGE**: Führung
15:00 **NATURKUNDEMUSEUM**: Kuratorenführung
17:30 **BESUCHERZ. PETERSBERG**: Funzelführung
20:00 **ERFURT TOURIST INFORMATION**: Sagen unter und über Erfurt

4. MO

KULTUR

10:00 **PUPPENTHEATER WAIDSPEICHER**: Wolkenbilder (Cloud Pictures), ab 6 J.
12:00 **KAUFMANNSKIRCHE**: Orgel-Impuls
16:00 **KINOKLUB**: Als wäre es leicht (DE, 2025)
18:00 **KINOKLUB**: The Testament Of Ann Lee (GB/USA, 2025)
18:30 **ZUGHAFEN**: MilleniumKid
19:30 **KABARETT DIE ARCHE**: Heinz-Erhardt-Abend
20:30 **KINOKLUB**: Rose (AT/DE, 2026)

KIRCHE

09:00 **ST. SEVERI**: Gottesdienst
12:00 **URSULINENKLOSTER**: Gottesdienst
18:00 **DOM ST. MARIEN**: Abendmesse
20:00 **AUGUSTINERKLOSTER**: Meditationsabend

FREIZEIT

06:30 **DOMPLATZ**: Frischwarenmarkt ↓
09:00 **PLATZ DER VÖLKERFREUNDSCHAFT (RIETHMARKT)**: Stadtteilmarkt
11:00 **AUGUSTINERKLOSTER**: Führung
11/14 **BESUCHERZENTRUM PETERSBERG**: Führung über und durch die Stadtfestung
11/14 **ERFURT TOURIST INFO**: Altstadtführung
11/14 **SONDERHALTESTELLE DOMPLATZ-SÜD**: Fahrt mit der historischen Straßenbahn
12:30 **NIKOLAITURM**: Führung i. d. Elisabethkapelle
13:16 **STADTTEILBIBLIOTHEK BERLINER PLATZ**: Spiele(n) mit der Playstation 4
13/15 **BESUCHERZENTRUM PETERSBERG**: Petersberg Experience: Kloster – Kaiser – Kniefall
14:00 **BIBLIOTHEK DOMPL.**: Spielerunde: Brettspiele für alle
14:00 **DOM ST. MARIEN**: Führung
15:00 **JUGENDZ. MUSIK FABRIK**: Fotoprojekt/Mini-Fotoausstellung
15:30 **LAUFLADEN**: Bachstelze Calling! Erlebnislauf
17:30 **BESUCHERZENTRUM PETERSBERG**: Funzelführung in den Horchgängen
17:30 **KLEINE SYNAGOGE**: Friedrich der Weise – Der „Fuchs von Sachsen" und sein Verhältnis zu Kaiser und Reich
18:40 **VOLKSHOCHSCHULE**: Einblicke in den Islam – Verstehen statt Urteilen: Islamische Werte und Ethik
19:00 **BAHÁ'Í-GEMEINDE**: Abend für die Seele



WOCHENMARKT AUF DEM DOMPLATZ, Foto: ETMG

VERLOSUNG:



Foto: Brian Doherty

LORD OF THE DANCE

16.05.2026, 20 Uhr, Messe Erfurt

Sie ist die spektakulärste und erfolgreichste tourende Tanzshow der Geschichte und feiert 2026 ihr 30-jähriges Jubiläum!

Über 60 Millionen Menschen in 60 Ländern begeisterte die legendäre Show, deren Erfolg mit Michael Flatleys visionärem Traum begann. Sein Durchbruch gelang 1994 mit der ikonischen Eurovision-Pausenshow, die Geschichte schrieb.

Flatley machte den irischen Tanz weltberühmt und schuf eine einzigartige Mischung aus hochpräzisem Tanz, keltischer Musik, packendem Storytelling und sinnlicher Ästhetik.

Nun kehrt die Jubiläumstour zurück – modernisiert, visuell überwältigend und mit über 150.000 Taps pro Vorstellung. 40 der besten Tänzerinnen und Tänzer der Welt bringen eine faszinierende Show auf die Bühne, die Tradition und Moderne perfekt vereint.

ERFURT magazin verlost:

2 x 2 Freikarten für LORD OF THE DANCE am 16.05.2026 um 20 Uhr in der Messe Erfurt.

Teilnahme:
Nur am 04.05.2026, 10–18 Uhr
in der Erfurt Tourist Information
oder unter www.erfurt-magazin.info

DI **5.**

VORSCHAU-TIPP:



Foto: Mia Morgan

BLOND

10.05.2026, 19 Uhr, Central Club

BLOND, das sind Nina und Lotta Kummer sowie Johann Bonitz aus Chemnitz. BLOND zelebrieren „Las Vegas Glamour", kein Wunder, denn die sächsische Metropole ist bekannt als das glamouröse Las Vegas des Ostens.

*Das Chemnitzer Trio vermag seine stetig wachsende Fangemeinde – die Blondinators – immer wieder zu begeistern. Bei BLOND trifft verspielt-funkelnder Indie-Pop auf Texte über das Leben mit Periode, Autobahnaufschneider*innen oder unverbesserliche Mansplainer. Ganz normale Geschichten aus dem Alltag verziert mit Glitzer und Tüll.*

Innerhalb von 2 Jahren haben BLOND eine ausverkaufte Albumtour, Support-Touren mit unter anderem KUMMER, Von Wegen Lisbeth und Leoniden gespielt, einen erstklassigen wöchentlichen Podcast ins Leben gerufen und mehrere Hörbücher veröffentlicht.

Raffiniert, wie es BLOND immer wieder gelingt, gesellschaftlich relevante Themen in einen popmusikalischen Rahmen zu packen. Ehe man sich versieht, steht man im Moshpit und grölt lauthals Refrains über Mentale Gesundheit und gegen Alltagssexismus mit.

Tickets: (0361) 66 40 100

KULTUR

10:00	**LAG PUPPENSPIEL**: Der süße Brei, ab 3 J.
10/19:30	**PUPPENTHEATER WAIDSPEICHER**: Krabat, ab 12 J.
16:00	**BERLINER PLATZ**: Diese miesen Riesen
16:00	**KINOKLUB**: Als wäre es leicht (DE, 2025)
18:00	**KINOKLUB**: The Testament Of Ann Lee (GB/USA, 2025)
18:30	**THEATER/CHORSAAL**: Rang frei! – In 80 Tagen um die Welt
19:30	**BUCHHDL. PETERKNECHT**: Hannah Häffner
19:30	**FRANZ MEHLHOSE**: Poetry Slam
20:30	**KINOKLUB**: Rose (AT/DE, 2026)

KIRCHE

08:00	**ST. LORENZ**: Gottesdienst
12:00	**URSULINENKLOSTER**: Gottesdienst
18:00	**DOM ST. MARIEN**: Abendmesse
18:00	**ELISABETHKAPELLE IM NIKOLAITURM**: Abendandacht
18:30	**KATH. KRANKENHAUS**: Gottesdienst

FREIZEIT

06:30	**DOMPLATZ**: Frischwarenmarkt
09:00	**MESSE**: rapid.tech 3D
09:00	**MESSE**: Quantum Photonics
09:00	**MOSKAUER PLATZ**: Stadtteilmarkt
09:00	**ROTER BERG**: Stadtteilmarkt
10:00	**SCHLOSS MOLSDORF**: Stündliche Führung
11:00	**AUGUSTINERKLOSTER**: Führung
11/14	**BESUCHERZENTRUM PETERSBERG**: Führung über und durch die Stadtfestung
11/14	**ERFURT TOURIST INFORMATION**: Altstadtführung
11/14	**SONDERHALTESTELLE DOMPLATZ-SÜD**: Fahrt mit der historischen Straßenbahn
13:00	**DEUTSCHES GARTENBAUMUSEUM**: Grünes Telefon (Tel.: 0361 22399-16)
13:00	**STADTTEILBIBLIOTHEK BERLINER PLATZ**: Spiele(n) mit der Playstation 4
13/15	**BESUCHERZENTRUM PETERSBERG**: Petersberg Experience: Kloster – Kaiser – Kniefall
14:00	**DT. GARTENBAUMUSEUM**: Chernobyl Herbarium – ein dialogischer Rundgang
14:00	**DT. GARTENBAUMUSEUM**: Führung
14:00	**DOM ST. MARIEN**: Führung
16:00	**BENARY-SPEICHER**: Führung
17:00	**VOLKSHOCHSCHULE**: Verschwenden beenden – Lebensmittel mehr wertschätzen
17:30	**BESUCHERZENTRUM PETERSBERG**: Funzelführung in den Horchgängen
17:30	**EGAPARK**: Yoga mit der AOK Plus
18:00	**HAUS DACHERÖDEN**: Goethes „Eroticon"
18:30	**ALTE SYNAGOGE**: Arain! – Synagogenabend
19:00	**ERINNERUNGSORT TOPF & SÖHNE**: Vortrag: Transit Ghettos Belzyce
19:30	**ENGELSBURG**: Engelsburg Biergarten Quiz
19:30	**HAUS DACHERÖDEN**: Patagonien

6. MI

KULTUR

10:00 **PUPPENTHEATER WAIDSPEICHER**: Krabat, ab 12 J.
16:00 **KINOKLUB**: Als wäre es leicht (DE, 2025)
16:00 **UNIVERSITÄT ERFURT**: Sarah Lorenz: Mit dir, da möchte ich im Himmel Kaffee trinken
17:30 **THEATER/STUDIO**: Neuland 14
18:00 **KINOKLUB**: The Testament Of Ann Lee (GB/USA, 2025)
19:30 **ALTE OPER**: Eure Mütter
19:30 **KABARETT ARCHE**: Solange du deine Füße ...
19:30 **KREUZGANG DES ERFURTER DOMS**: Weniger Empörung, mehr...?
20:00 **ENGELSBURG**: LIN
20:30 **KINOKLUB**: Rose (AT/DE, 2026)

KIRCHE

08:00 **ST. LORENZ**: Gottesdienst
09:00 **ST. MARTINI**: Gottesdienst
12:00 **URSULINENKLOSTER**: Gottesdienst
12:30 **ST. CRUCIS**: Mittagsgebet
18:00 **AUGUSTINERKIRCHE**: Taizé-Andacht
18:00 **DOM ST. MARIEN**: Abendmesse

FREIZEIT

06:30 **DOMPLATZ**: Frisch- und Hartwarenmarkt
09:00 **JOHANNESPLATZ**: Stadtteilmarkt
09:00 **MESSE**: Quantum Photonics
09:00 **MESSE**: rapid.tech 3D
09:00 **PLATZ DER VÖLKERFREUNDSCHAFT (RIETHMARKT)**: Stadtteilmarkt
10:00 **ERINNERUNGSORT TOPF & SÖHNE**: Führung in Leichter Sprache
10:00 **KINDER- UND JUGENDBIBLIOTHEK**: Mittwoch um zehn
10:00 **SCHLOSS MOLSDORF**: Stündliche Führung
11:00 **AUGUSTINERKLOSTER**: Führung
11/14 **BESUCHERZENTRUM PETERSBERG**: Geheimnisvolle Wege über und durch die barocke Stadtfestung
11/14 **ERFURT TOURIST INFORMATION**: Altstadtführung
11/14 **SONDERHALTESTELLE DOMPLATZ-SÜD**: Fahrt mit der historischen Straßenbahn
12:00 **KUNSTHALLE**: Kunstpause
13:00 **ANGERMUSEUM**: Kunstpause
13/15 **BESUCHERZENTRUM PETERSBERG**: Petersberg Experience: Kloster – Kaiser – Kniefall
14:00 **DOM ST. MARIEN**: Führung
14:30 **DOMPLATZ**: Erfurt macht Blau – Kulinarische Stadtführung mit Eat the World
15:00 **DOMSCHATZKAMMER**: Führung
16:00 **ANGERMUSEUM**: Bildbetrachtungen, in englischer Sprache mit Barbara Kuntze
16:00 **JUGENDHAUS FRITZER**: Spielenachmittag
17:00 **SÜDPARK**: Sport im Park
17:30 **BESUCHERZENTRUM PETERSBERG**: Funzelführung in den Horchgängen
17:30 **RATHAUSFESTSAAL**: CiS Bürgerdialog – Elektromobilität
18:00 **AUGUSTINERKLOSTER**: Abends im Archiv – Akten erzählen Stadtgeschichte
18:00 **DESTILLE ERFURT**: Gaumenrausch und Plausch
18:00 **KUNSTHALLE**: Lesung zur aktuellen Ausstellung
18:30 **KABARETT PUFFBOHNE**: Salsa-Mittwoch – Einsteiger (Level 1)
19:00 **ADVENTGEMEINDE**: Mit wachen Sinnen mitten im Leben sein. Einführung in das Konzept der Achtsamkeit
19:00 **KLUBHAUS KICKERKELLER**: Spielbetrieb
19:30 **BUCHHANDLUNG PETERKNECHT**: Handy, TikTok und ChatGPT – Was nützen Verbote?
19:30 **HAUS DACHERÖDEN**: Buchbingo mit Michaela Hirche
19:30 **KABARETT PUFFBOHNE**: Salsa-Mittwoch – Fortgeschrittene (Level 3)
20:30 **KABARETT PUFFBOHNE**: Salsa-Mittwoch – Mittelstufe (Level 2)

Zum Güldenen Rade
Marktstraße 50, 99084 Erfurt
Telefon: 0361/ 5 61 35 06
www.rade-erfurt.de
Köstritzer
Zum Güldenen Rade
Wir sind Spezialisten der Thüringer Küche
mit idyllischem Biergarten im Innenhof

im Stadtplan C3

DO **7.**

KINO-TIPPS:

7. bis 13. Mai 2026 im Kinoklub am Hirschlachufer

7.–10.5., 15.50 / 11.–13.5., 18.30: Der verlorene Mann (DE, 2026) *Hanne (Dagmar Manzel) und ihr Mann Bernd (August Zirner) führen eine langjährige, etwas festgefahrene Ehe. Plötzlich taucht Hannes Ex-Mann Kurt (Harald Krassnitzer) auf, der wegen Demenz vergisst, dass sie seit 20 Jahren getrennt sind. Ihre Ehe gewinnt Leichtigkeit, gerät aber bald aus den Fugen.*

7.–10.5., 18.00 / 11.–13.5., 20.40 (OmU): Nürnberg (USA/HU, 2025) *Nach dem Zweiten Weltkrieg werden die Hauptkriegsverbrecher im Nürnberger Prozess zur Rechenschaft gezogen. Das Drama zeigt, wie Psychiater Douglas Kelley (Rami Malek) auf den früheren Nazi Hermann Göring (Russell Crowe), Hitlers rechte Hand, trifft.*

7.–10.5., 20.50: Der Astronaut – Project Hail Mary (OmU, USA, 2026) *Ryland Grace (Ryan Gosling) erwacht auf einem Raumschiff ohne Erinnerung. Stück für Stück erkennt er, dass er einst Lehrer war und nun eine kritische Mission gegen eine rätselhafte Substanz erfüllen muss, die die Sonne und das Überleben der Menschheit bedroht – unterstützt von einer überraschenden Verbindung.* ↓

11.–13.5., 16.20: Ein fast perfekter Antrag (DE, 2025) *Walter (Heiner Lauterbach), eigenwilliger Witwer, testet Restaurants online. Bei einem Besuch trifft er überraschend seine Jugendliebe Alice (Iris Berben) wieder. Um eine zweite Chance zu bekommen, taucht er als Gasthörer in ihrem Kunstkurs ein – und erlebt ein unerwartetes neues Kapitel der Liebe.*



KULTUR

10:00 **KINDER-/JUGENDBIB.**: Kurzfilme W. Borchert
10:00 **LAG PUPPENSPIEL**: Uli und Fibi, ab 3 J.
10/14 **WAIDSPEICHER**: Der gestiefelte Kater, ab 4 J.
11:00 **BIBLIOTHEK JOHANNESPLATZ**: Erzählcafé
15:50 **KINOKLUB**: Der verlorene Mann (DE, 2026)
16:00 **BIBL. DOMPL.**: Wolfgang Borchert: Kurzfilme
18:00 **KINOKLUB**: Nürnberg (USA/HU, 2025)
18:00 **KÜNSTLERWERKSTÄTTEN**: Romanwerkstatt
18:00 **THEATER/STUDIO**: something to shout about
19:30 **BÜHNE & BOHNE**: Andreas Liebert
19:30 **DACHERÖDEN**: Kurzfilmabend: Männer
19:30 **KABARETT ARCHE**: Bei euch piept's wohl!?
19:30 **PALIMPALIM**: Gloriosa
20:00 **ALTE OPER**: Music of Hans Zimmer & Others
20:00 **DASDIE LIVE**: Jan van Weyde
20:00 **ENGELSBURG**: Lesung: Lauter Hass
20:00 **JAZZCLUB**: JamSession
20:00 **CAFÉ NERLY**: Panamericana Vibes 2026
20:50 **KINOKLUB**: Der Astronaut (OmU, USA, 2026)

KIRCHE

08:00 **ST. LORENZ**: Gottesdienst
09:00 **ST. CRUCIS**: Gottesdienst
12:00 **URSULINENKLOSTER**: Gottesdienst
17:00 **ST. LORENZ**: Friedensgebet
18:00 **AUGUSTINERKIRCHE**: Abendgebet (engl.)
18:00 **DOM ST. MARIEN**: Abendmesse
18:30 **KATH. KRANKENHAUS**: Abendgedanken

FREIZEIT

06:30 **DOMPLATZ**: Frischwarenmarkt
09:00 **DOM**: Turm- & Glockenführung, stdl. bis 13:00
09:00 **MOSKAUER PL./ROTER BERG**: Stadtteilmarkt
10:00 **SCHLOSS MOLSDORF**: Stündliche Führung
10:30 **DOMPLATZ**: Altstadt-Express, stdl. bis 15:30
11:00 **AUGUSTINERKLOSTER**: Führung
11/14 **BESUCHERZ. PETERSBERG**: Führung
11/14 **ERFURT TOURIST INFO**: Altstadtführung
11/14 **SONDERHALT DOMPLATZ-SÜD**: Erfurt-Tour
13:16 **BIBL. BERLINER PLATZ**: Spiele(n) mit der PS4
13/15 **BESUCHERZ PETERSBERG**: VR-Führung
14:00 **ALTE SYNAGOGE**: Führung zur Mikwe
14:00 **DOM ST. MARIEN**: Führung
14:00 **KAUFMANNSKIRCHE**: Führung
15:00 **ANDREASKIRCHE**: Kulinarische Stadtführung
15:00 **JUGENDZ. MUSIK FABRIK**: Street Games
15:00 **STEIGERWALDSTADION**: FirmenWanderTag
15:30 **KINDER-/JUGENDBIBL.**: TechnikDonnerstag
16:00 **JUGENDHAUS FRITZER**: Geschenkewerkstatt
17:00 **DACHERÖDEN**: Zeichenkurs mit Julia Kneise
17:30 **BESUCHERZ. PETERSBERG**: Funzelführung
17:30 **EGAPARK**: Bodybalance mit der AOK Plus
18:00 **ANDREASSTRASSE**: Ausstellungseröffnung
18:00 **KUNSTHALLE**: Kuratorenführung
19:00 **KLUBHAUS KICKERKELLER**: Afterwork
20:00 **ERFURT TOURIST INFO**: Abendspaziergang

8. FR

ERFURTER BLUMEN- UND GARTENMARKT & ERFURT GLÄNZT

KULTUR

08:00 **STADT ERFURT**: Erfurt glänzt!
10/11 **THEATER/BALLETTSAAL**: 4. Lauschkonzert
15:50 **KINOKLUB**: Der verlorene Mann (DE, 2026)
16:00 **THEATERPLATZ**: Dinner in Gold
16:00 **ZUGHAFEN**: Flanieren mit Bieren
18:00 **KABARETT DIE ARCHE**: Auf den Busch geklopft
18:00 **KINOKLUB**: Nürnberg (USA/HU, 2025)
19:00 **BÜHNE & BOHNE**: Eine Frau braucht einen Plan
19:00 **GALLI THEATER**: Eva und Lilith – Strapse oder Bügelbrett
19:00 **KLUBHAUS KICKERKELLER**: Stand-Up Comedy Open Mic: Traumhaft
19:00 **ST. DIONYSIUS SALOMONSBORN**: Klez & World
19:30 **ALTE OPER**: Manfred Mann's Earth Band
19:30 **HAUS DACHERÖDEN**: Duo Hausmann & Neumann
19:30 **KABARETT PUFFBOHNE**: Roy Reinker
19:30 **PALIMPALIM**: Gloriosa
19:30 **THEATER**: NERLY BIGBAND goes Broadway
19:30 **THEATER/STUDIO**: Café Cactus – Paradise On Your Shoulders
20:00 **CLUB FROM HELL**: Waldtraene
20:00 **DASDIE BRETTL**: Rüdiger Hoffmann
20:00 **ENGELSBURG**: 35 Jahre Main Concept
20:00 **HAUS DER SOZIALEN DIENSTE**: Fiddler's Green & Support
20:00 **ZENTRALHEIZE**: Standup Comedy Frühlingsnacht
20:15 **FRANZ MEHLHOSE**: 16mm Stummfilmabend mit Richard Siedhoff am Klavier
20:50 **KINOKLUB**: Der Astronaut – Project Hail Mary (OmU, USA, 2026)
21:00 **PUPPENTHEATER WAIDSPEICHER**: Der Drache, ab 12 J.

KIRCHE

08:00 **ST. LORENZ**: Gottesdienst
12:00 **AUGUSTINERKLOSTER**: Friedensgebet
12:00 **URSULINENKLOSTER**: Gottesdienst
18:00 **DOM ST. MARIEN**: Abendmesse
18:30 **KATH. KRANKENHAUS**: Gottesdienst

SPORT

18:00 **RADRENNBAHN ANDREASRIED**: Sparkasse Steher Grand Prix

FREIZEIT

06:30 **DOMPLATZ**: Frisch- und Hartwarenmarkt
07:00 **DOMPLATZ**: Blumen- und Gartenmarkt
09:00 **JOHANNESPLATZ**: Stadtteilmarkt
09:00 **PLATZ DER VÖLKERFREUNDSCHAFT**: Stadtteilmarkt
10:00 **SCHLOSS MOLSDORF**: Stündliche Führung
10:30 **SONDERHALTESTELLE DOMPLATZ-SÜD**: Altstadt-Express – Fahrt mit dem Gelenkbus, bis 15:30 stündlich
11:00 **AUGUSTINERKLOSTER**: Führung
11/14 **BESUCHERZENTRUM PETERSBERG**: Führung über und durch die Stadtfestung
11/14/16 **ERFURT TOURIST INFORMATION**: Altstadtführung
11/14/16 **SONDERHALTESTELLE DOMPLATZ-SÜD**: Fahrt mit der historischen Straßenbahn
12/14/15 **DOM ST. MARIEN**: Turm- & Glockenführung
13:00 **ALBERT-SCHWEITZER-KINDERDORF UND FAMILIENWERKE THÜRINGEN E. V.**: Kinderdorf-Fest
13:00 **DOM ST. MARIEN**: Führung zum Marienmosaik
13/15 **BESUCHERZENTRUM PETERSBERG**: Petersberg Experience: Kloster – Kaiser – Kniefall
14:00 **ALTE SYNAGOGE**: Führung zum jüdischen Ritualbad (Mikwe)
14:00 **DOM ST. MARIEN**: Führung
14:30 **BASTION MARTIN**: Genuss auf der Bastion (bei gutem Wetter)
14:30 **WENIGEMARKT**: Altstadt-Tour – Kulinarische Stadtführung mit Eat the World
15:00 **VOLKSHOCHSCHULE**: Familienbildungs- und Malschultag
17:00 **DESTILLE ERFURT**: Genuss-Tasting & Verkauf
17:30 **BESUCHERZENTRUM PETERSBERG**: Funzelführung in den Horchgängen
17:30 **TANZTENNE PETERSBERG**: Friendship Art Lab – Kreatives Projekt für Jugendliche
18:00 **VOLKSHOCHSCHULE**: Märchen vom Glück
18:00 **ZITADELLE PETERSBERG**: Rundgang mit dem Petersberger Schwarzbrenner
19:30 **RATHAUSFESTSAAL**: 2. Frühlingskonzert Erfurter Chöre
20:00 **ERFURT TOURIST INFORMATION**: Abendspaziergang
20:00 **ERFURT TOURIST INFORMATION**: Sagen unter und über Erfurt
21:00 **AUGUSTINERKLOSTER**: Luthers schlaflose Nächte in Erfurt
21:00 **KULTURQUARTIER SCHAUSPIELHAUS**: Komm tanzen
21:30 **PRESSEKLUB**: Let's have a Party
22:00 **KLUBHAUS KICKERKELLER**: Karaoke & Sekt
22:30 **MUSIKPARK**: Dark Tekk feat. Fabitekk, Cheapex u. v. m.
23:00 **ENGELSBURG**: Last Resort – Alternativ Rock Disco
23:00 **KALIF STORCH**: Drum & Bass Night

SA **9.**

STUDI-TIPP:



Foto: Universität Erfurt

HOCHSCHULINFOTAG

09.05.2026, 9.30 Uhr

Mit Überblick und Plan ins Studium starten!

Universität und Fachhochschule Erfurt laden am Samstag, dem 9. Mai, wieder zu ihrem jährlichen Hochschulinfotag (HIT) ein. Los geht's jeweils um 9.30 Uhr auf dem Campus der beiden Hochschulen. Bis 14 Uhr präsentieren sich die Studiengänge an verschiedenen Ständen und bei Vorträgen. Auf dem Programm stehen auch Labor-, Campus- und Bibliotheksführungen. Außerdem ist die Allgemeine Studienberatung dabei, das Internationale Büro, ebenso studentische Hochschulgruppen und das Studierendenwerk mit Tipps zum Wohnen und Finanzieren.

Parallel zu Universität und Fachhochschule öffnet die iba | internationale Berufsakademie ihre Türen. All diejenigen, die sich für ein duales Studium interessieren, sind hier genau richtig.

Wer den Studienort Erfurt in seiner ganzen Vielfalt kennenlernen möchte, kann an diesem Tag auch an einer kostenfreien Stadtführung teilnehmen.

Weitere Informationen und das Programm zum Hochschulinfotag finden Interessierte auf den Webseiten der Hochschulen:

www.hit-erfurt.de
www.ibadual.com/erfurt/hochschulinfotag

ERFURTER BLUMEN- UND GARTENMARKT

KULTUR

12:00	**THEATERPLATZ**: Europatag
12:00	**ZUGHAFEN**: Flanieren mit Bieren
13:00	**KULTURQUARTIER SCHAUSPIELHAUS**: FLOHMARKT – Kuchen, Kunst & Krempel
15:50	**KINOKLUB**: Der verlorene Mann (DE, 2026)
16:00	**BÜHNE & BOHNE**: Die kleine Meerjungfrau Katara
16:00	**THEATERPLATZ**: Der Bärbeiß: Julia Maronde liest
17:00	**PUPPENTHEATER WAIDSPEICHER**: Der Drache, ab 12 J.
18:00	**KINOKLUB**: Nürnberg (USA/HU, 2025)
19:00	**BÜHNE & BOHNE**: Tödlich Sexy – Das Burlesque-Musical
19:00	**GALLI THEATER**: Eva und Lilith – Strapse oder Bügelbrett
19:00	**KABARETT PUFFBOHNE**: Kabarett-Dinner
19:00	**KAISERSAAL**: The Music of Ludovico Einaudi
19:00	**THEATER/GR. HAUS**: In 80 Tagen um die Welt
19:30	**ALTE OPER**: An Evening With Francis Rossi
20:00	**ANDREASKAVALIER**: Tequila Sunset
20:00	**CAFÉ TIKOLOR**: Schnuppe + Thet's Why I Left
20:00	**DASDIE BRETTL**: Reiner Calmund
20:00	**DASDIE LIVE**: Travestie-Revue „Pretty Wo(man)"
20:00	**ENGELSBURG**: Voodoo Jürgens
20:00	**HEILIGEN MÜHLE**: Jürgen Kerth
20:00	**JAZZCLUB**: Martin Chaves Quartet
20:15	**FRANZ MEHLHOSE**: Jasmine Myra
20:50	**KINOKLUB**: Der Astronaut – Project Hail Mary (OmU, USA, 2026)
21:00	**KABARETT DIE ARCHE**: Da kannste nur noch lachen!
21:00	**KULTURQUARTIER SCHAUSPIELHAUS**: Toni Materne
21:00	**MICHAELISKIRCHE**: Battersea Bowl spielen Pink Floyd, Lasershow mit Alexander Goldstein
21:00	**THEATER/STUDIO**: Tango – Ein Welterbe im Herzen Europas

KIRCHE

07:30	**URSULINENKLOSTER**: Gottesdienst
08:00	**ALLERHEILIGENKIRCHE**: Gottesdienst
18:00	**AUGUSTINERKIRCHE**: Abendgebet
18:00	**DOM ST. MARIEN**: Vesper
18:00	**ST. CRUCIS**: Abendmesse

SPORT

09:00	**SPORTDACH KAUFLAND**: 16. Gloriosencup für Elternmannschaften Damen und Herren
14:00	**STEIGERWALDSTADION**: FC Rot-Weiß Erfurt – FC Hertha 03 Zehlendorf
19:30	**RIETHSPORTHALLE** : Handball Wölfe Erfurt 2023 – HSG Werratal 05

9. SA

08. bis 10.05.2026 auf dem Domplatz

FREIZEIT

06:30 **DOMPLATZ**: Frisch- und Hartwarenmarkt
07:00 **DOMPLATZ**: Blumen- und Gartenmarkt
08:00 **MOSKAUER PLATZ**: Stadtteilmarkt
08:00 **ROTER BERG**: Stadtteilmarkt
09:30 **UNI & FH ERFURT**: Hochschulinfotag 2026 ←
10:00 **EGAPARK**: Comic Park
10:00 **IBA ERFURT**: Hochschulinfotag 2026 ←
10:00 **KINDER- UND JUGENDBIB.**: Gratis Comic Tag
10:00 **MUSIK-ATELIER GABEL**: Cajon Anfänger
10:00 **SCHLOSS MOLSDORF**: Stündliche Führung
10:00 **WINGTSUN AKADEMIE**: SuperPowerKids Familientag
10:15 **ALTE SYNAGOGE**: Führung
10:30 **SONDERHALTESTELLE DOMPLATZ-SÜD**: Altstadt-Express – Fahrt mit dem Gelenkbus, bis 15:30 stündlich
11:00 **AUGUSTINERKLOSTER**: Mit Gaumenfreuden durchs Kloster
11:00 **DOM**: Turm- & Glockenführung, stdl. bis 16:00
11:00 **THEATER**: Schnupperstunde
11:00 **WILDKRÄUTERKOCHSCHULE**: Das Geheimnis der Maiwipfel
11:00 **DOMPLATZ**: AOK Plus Erlebnistag
11:45 **MIKWE**: Führung zum jüdischen Ritualbad
11/14 **BESUCHERZENTRUM PETERSBERG**: Führung über und durch die Stadtfestung
11/14/16 **ERFURT TOURIST INFORMATION**: Altstadtführung
11/14/16 **SONDERHALTESTELLE DOMPLATZ-SÜD**: Fahrt mit der historischen Straßenbahn
12:00 **VINARIUM**: Sektbrunch
12/14/16 **HALTESTELLE LANDGERICHT**: Sommertour
12:30 **MUSIK-ATELIER GABEL**: Cajon Fortgeschrittene – Spieltechniken und Grooves
13:00 **DOM**: Führung zum Marienmosaik
13:30 **WENIGEMARKT**: Kulinarische Stadtführung mit Eat the World, auch 14:30
13/14 **ANDREASKIRCHE**:Kulinarische Stadtführung mit Eat the World
13/15 **BESUCHERZ. PETERSBERG**: Petersberg Experience: Kloster – Kaiser – Kniefall
14:00 **DOM ST. MARIEN**: Führung
14:00 **GEDENK- UND BILDUNGSSTÄTTE ANDREASSTRASSE**: Führung durch die Dauerausstellung
14:00 **LANDESKIRCHLICHE GEMEINSCHAFT**: Tag der offenen Tür
14:30 **DOMPLATZ**: Kulinarische Stadtführung
14:30 **BASTION MARTIN**: Genuss auf der Bastion (bei gutem Wetter)
15:00 **DOMSCHATZKAMMER**: Führung
16:00 **VINARIUM**: Verkostung in der Aroma-Arena
17:00 **DESTILLE ERFURT**: Führung & Verkauf
17:30 **BESUCHERZENTRUM PETERSBERG**: Funzelführung in den Horchgängen
19:00 **KICKERKELLER**: ComicPark Aftershow
19:30 **KLEINE SYNAGOGE**: Yiddish Futures: Goleslider
20:00 **ERFURT TOURIST INFORMATION**: Sagen unter und über Erfurt
20:00 **ERFURT TOURIST INFORMATION**: Abendspaziergang
21:30 **PRESSEKLUB**: Hot Beats Club Night
22:30 **MUSIKPARK**: All Out Hypertechno
23:00 **ENGELSBURG**: All you can dance



im Stadtplan D2



Sommertour

am 09.05./23.05./13.06./28.06.2026

Ganz nah an der Stadt, mit spannenden Geschichten vom Stadtführer und einzigartigen Ausblicken. Der Cabriobus aus dem Jahr 1980 ist wie geschaffen für besondere Stadtrundfahrten gern auch abseits der Schienen. Eine besondere Tour für Sonnentage, an die Sie sich lange erinnern werden.

Abfahrten: 12:00/14:00/16:00 Uhr
Ticketpreis: 19 € (ermäßigt 11 €) p. P.
Abfahrt: Reisebus-Haltestelle gegenüber Landgericht (Fahrt enfällt bei Regen)

Sekt-Fahrt zum Muttertag

am 10.05.2026

Stoßen Sie an zum Muttertag im Katerexpress. Prickelnde Getränke und kurzweilige Geschichten der Weinmanufaktur Erfurt machen diese Fahrt zu einem genussvollen Dankeschön.

Abfahrten: 16:30/18:00/19:30 Uhr
Ticketpreis: 49,50 € p. P.
Abfahrt: Haltestelle „Stadtrundfahrt“ Domplatz Süd



Tickets: EVAG-Mobilitätszentrum am Anger, Ticketshop Thüringen

Mehr unter www.evag-erfurt.de/erlebnisfahrten-erfurt

10. SO

ERFURTER BLUMEN- UND GARTENMARKT

KULTUR

10:00 **KABARETT PUFFBOHNE**: Kabarett-Brunch
10:30 **BÜHNE & BOHNE**: Meerjungfrau Katara
10/11 **THEATER/BALLETTSAAL**: 4. Lauschkonzert
11:00 **AUGUSTINERKLOSTER**: Lesung: Franz Kafka
11:00 **WAIDSPEICHER**: Der gestiefelte Kater, ab 4 J.
11:00 **RATHAUSFESTSAAL**: Philh. Kammerkonzert
14:30 **KOMMANDANTENGARTEN**: Maisprung
15:00 **DASDIE BRETTL**: Operetten zum Kaffee
15:50 **KINOKLUB**: Der verlorene Mann (DE, 2026)
17:00 **KAISERSAAL**: Das Muttertagskonzert
17:00 **RATHAUSFESTSAAL**: Kammermusik-Konzert
18:00 **KINOKLUB**: Nürnberg (USA/HU, 2025)
19:00 **CLUB CENTRAL**: Blond
19:00 **THEATER/STUDIO**: Spotlight – Nur geträumt
20:00 **HAUS DER SOZIALEN DIENSTE**: Guitarmania
20:50 **KINOKLUB**: Der Astronaut (OmU, USA, 2026)

KIRCHE

08:00 **URSULINENKLOSTER**: Gottesdienst
08/9:15 **ST. GEORG**: Gottesdienst
09:00 **KATH. KRANKENHAUS**: Gottesdienst
09:30 **AUGUSTINERKIRCHE**: Gottesdienst
09:30 **ST. GOTTHARDT MARBACH**: Gottesdienst
09:30 **ST. MARTINI/ST. SEVERI**: Gottesdienst
11:00 **ST. LORENZ/ST. WIGBERT**: Gottesdienst
11:30 **ST. MARTINI**: Byzantinischer Gottesdienst
11/18 **DOM ST. MARIEN**: Gottesdienst
17:00 **CVJM THÜRINGEN**: Gottesdienst

FREIZEIT

07:00 **DOMPLATZ**: Blumen- und Gartenmarkt
10:00 **APFELGUT**: Wilder Muttertagsbrunch
10:00 **EGAPARK**: Comic Park
10:00 **SCHLOSS MOLSDORF**: Stündliche Führung
10:15 **ALTE SYNAGOGE**: Führung
10:30 **TOURIST INFO**: Krämerbrückenführung
10:45 **DOMPLATZ**: Radtour ins Alperstedter Ried
11:00 **AUGUSTINERKLOSTER**: Führung
11:00 **STADTMUSEUM**: Führung „Sportstadt Erfurt“
11:15 **KUNSTHALLE**: Führung „Franziska Greber“
11:45 **MIKWE**: Führung zum jüdischen Ritualbad
11/14 **ANGERMUSEUM**: Himmel im Kollektiv
11/14 **BESUCHERZ. PETERSBERG**: Führung
11/14 **ERFURT TOURIST INFO**: Altstadtführung
11/14 **SONDERHALT DOMPLATZ-SÜD**: Erfurt-Tour
13:00 **DT. GARTENBAUMUSEUM**: MuseumsGarten
13:00 **DOM**: Turm- & Glockenführung, stdl. bis 16:00
13/14 **DOMPLATZ**: Kulinarische Stadtführung
13/15 **BESUCHERZ. PETERSBERG**: VR-Führung
14:00 **DOM ST. MARIEN**: Führung
14:00 **GEDENKSTÄTTE ANDREASSTR.**: Führung
15:00 **APFELGUT**: Wild Mothersday Cooking (eng.)
17:30 **BESUCHERZ. PETERSBERG**: Funzelführung

11. MO

KULTUR

10:00 **LAG PUPPENSPIEL**: Findelkind, ab 4 J.
10:00 **WAIDSPEICHER**: Der gestiefelte Kater, ab 4 J.
12:00 **KAUFMANNSKIRCHE**: Orgel-Impuls
16:20 **KINOKLUB**: Ein fast perfekter Antrag (DE, '25)
18:30 **KINOKLUB**: Der verlorene Mann (DE, 2026)
19:30 **KABARETT DIE ARCHE**: Mann mit Grill sucht Frau mit Kohle
20:40 **KINOKLUB**: Nürnberg (OmU, USA/HU, 2025)

KIRCHE

09:00 **ST. SEVERI**: Gottesdienst
12:00 **URSULINENKLOSTER**: Gottesdienst
18:00 **DOM ST. MARIEN**: Abendmesse
20:00 **AUGUSTINERKLOSTER**: Meditationsabend

FREIZEIT

06:30 **DOMPLATZ**: Frischwarenmarkt
09:00 **PLATZ DER VÖLKERFREUNDSCHAFT**: Stadtteilmarkt
11:00 **AUGUSTINERKLOSTER**: Führung
11/14 **BESUCHERZENTRUM PETERSBERG**: Führung über und durch die Stadtfestung
11/14 **ERFURT TOURIST INFO**:Altstadtführung
11/14 **SONDERHALTESTELLE DOMPLATZ-SÜD**: Fahrt mit der historischen Straßenbahn
12:30 **NIKOLAITURM**: Führung Elisabethkapelle
13:00 **BIB. BERLINER PL.**: Spiele(n) mit Playstation 4
13/15 **BESUCHERZENTRUM PETERSBERG**: Petersberg Experience: Kloster – Kaiser – Kniefall
14:00 **DOM ST. MARIEN**: Führung
17:30 **BESUCHERZENTRUM PETERSBERG**: Funzelführung in den Horchgängen
17:30 **KLEINE SYNAGOGE**: Friedrich der Weise – Religion, Bildung und Kunst
17:30 **VHS**: Erfurt und seine Bäume
19:00 **THEATER/RESTAURANT**: Künstler:innen im Gespräch

VORSCHAU-TIPP:



Foto: Andreas Berthel

THE TEN TENORS

13.05.2026, 19.30 Uhr, Alte Oper

Mit der Time of Your Life Tour 2026 kehren Die TEN TENORS erneut nach Deutschland zurück. Mit ihrer mitreißenden Bühnenpräsenz, stimmlicher Virtuosität und der harmonischen Verbindung von Opernkunst und moderner Popmusik beweisen sie seit drei Jahrzehnten ihren Ausnahmestatus. 2026 darf sich das Publikum auf noch mehr Emotionen, neue Highlights und unvergessliche Live-Momente freuen.

Tickets: (0361) 66 40 100

GROSSE BIERGARTEN ERÖFFNUNG 01. MAI
ab 1.5. täglich ab 11 Uhr geöffnet

GASTHOF SCHLOSS HUBERTUS



Reservieren Sie bitte rechtzeitig! Telefon: 03 61 / 373 52 52
www.gasthof-schloss-hubertus.de

DI **12.**

VERLOSUNG:



JETZT TICKET SICHERN!

TT-FINALS

04. bis 07.06.2026, Messe Erfurt

Erlebe Europas größtes Tischtennis-Fest

Auch 2026 trifft sich die Tischtennis-Familie in der thüringischen Landeshauptstadt, um Deutsche Meister in zahlreichen Klassen zu küren. Die „LOTTO Thüringen TT-Finals" gehen vom 4. bis 7. Juni in ihre dritte Auflage – größer, spannender und vielfältiger als je zuvor. Neu dabei: ein inklusives Mixed-Duo in der Erwachsenenklasse mit der ehemaligen National- und Bundesligaspielerin Kristin Lang und Paralympics-Sieger Valentin Baus, das Mixed in den Leistungsklassen und eine Ü90 Altersklasse. Rund 1.000 Teilnehmende treten an, Amateure spielen Seite an Seite mit Deutschlands Besten. Ein buntes Rahmenprogramm macht das Event zu einem Erlebnis für die ganze Familie. Sei dabei und erlebe Tischtennis auf höchstem Niveau! Sichere dir jetzt dein Ticket unter: ***www.tt-finals.de/tickets***

ERFURT magazin verlost:

1 x 2 Freikarten für die TT- Finals am 07.06.2026 in der Messe Erfurt.

Teilnahme:
Nur am 12.05.2026, 10 –18 Uhr
in der Erfurt Tourist Information
oder unter www.erfurt-magazin.info

KULTUR

09/11 **THEATER/STUDIO**: Trashedy
10:00 **LAG PUPPENSPIEL**: Findelkind, ab 4 J.
16:20 **KINOKLUB**: Ein fast perfekter Antrag (DE, 2025)
18:30 **KINOKLUB**: Der verlorene Mann (DE, 2026)
19:30 **BUCHHANDLUNG PETERKNECHT**: Axel Petermann: Die Psyche des Bösen
19:30 **PUPPENTHEATER WAIDSPEICHER**: Bewohner, ab 16 J.
20:40 **KINOKLUB**: Nürnberg (OmU, USA/HU, 2025)

KIRCHE

08:00 **ST. LORENZ**: Gottesdienst
12:00 **URSULINENKLOSTER**: Gottesdienst
18:00 **DOM ST. MARIEN**: Abendmesse
18:00 **ELISABETHKAPELLE IM NIKOLAITURM**: Abendandacht
18:30 **KATHOLISCHES KRANKENHAUS**: Gottesdienst

FREIZEIT

06:30 **DOMPLATZ**: Frischwarenmarkt
09:00 **MOSKAUER PLATZ**: Stadtteilmarkt
09:00 **ROTER BERG, JULIUS-LEBER-RING**: Stadtteilmarkt
10:00 **SCHLOSS MOLSDORF**: Stündliche Führung durch die Prunkräume
11:00 **ANGERMUSEUM**: Kunst und Baby – Ausstellungsrundgang für Eltern mit Baby
11:00 **AUGUSTINERKLOSTER**: Führung
11/14 **BESUCHERZENTRUM PETERSBERG**: Führung über und durch die Stadtfestung
11/14 **ERFURT TOURIST INFORMATION**: Altstadtführung
11/14 **SONDERHALTESTELLE DOMPLATZ-SÜD**: Fahrt mit der historischen Straßenbahn
13:16 **STADTTEILBIBLIOTHEK BERLINER PLATZ**: Spiele(n) mit der Playstation 4
13/15 **BESUCHERZENTRUM PETERSBERG**: Petersberg Experience: Kloster – Kaiser – Kniefall
14:00 **DOM ST. MARIEN**: Führung
15:00 **BIBLIOTHEK KRÄMPFERVORSTADT**: Zocken in VR: Eintauchen in virtuelle Welten
16:00 **JUGENDHAUS FRITZER**: Jugendhauskonferenz
17:00 **BRÜHLER GARTEN**: Creme Brühlee: Mathi – Der Kinderliedermacher
17:00 **GEBURTSHAUS ERFURT E. V.**: Elterngeld & Co.
17:30 **BESUCHERZENTRUM PETERSBERG**: Funzelführung mit Taschenlampen in den Horchgängen der barocken Stadtfestung
17:30 **EGAPARK**: Yoga mit der AOK Plus
20:15 **FRANZ MEHLHOSE**: A Night On Sudan mit US-Rapper Amir Mohamed el Khalifa aka. Oddisee

MI 13.

KULTUR

09/11 **THEATER/GR. HAUS**: Karneval der Tiere
10:00 **LAG PUPPENSPIEL**: Daumesglück, ab 4 J.
15:00 **RATHAUSFESTSAAL**: Vorlesewettbewerb
16:00 **HAUS DACHERÖDEN**: Bilderbuchkino: Der kleine Beuteldachs von Sven Maria Schröder
16:20 **KINOKLUB**: Ein fast perfekter Antrag (DE, '25)
18:30 **KINOKLUB**: Der verlorene Mann (DE, 2026)
19:00 **THEATER/STUDIO**: For a look or a touch
19:30 **ALTE OPER**: The Ten Tenors
19:30 **HAUS DACHERÖDEN**: Sörensen hat Angst
19:30 **KABARETT ARCHE**: Auf den Busch geklopft
20:00 **MUSEUMSKELLER**: The Melmacs + Longest Line
20:00 **UNIVERSITÄT ERFURT**: Erfurter Frühlingslese 2026: Poetry Slam Highslammer XXVI
20:40 **KINOKLUB**: Nürnberg (OmU, USA/HU, 2025)

KIRCHE

08:00 **ST. LORENZ**: Gottesdienst
09:00 **ST. MARTINI**: Gottesdienst
12:00 **URSULINENKLOSTER**: Gottesdienst
12:30 **ST. CRUCIS**: Mittagsgebet
18:00 **DOM ST. MARIEN**: Abendmesse

FREIZEIT

06:30 **DOMPLATZ**: Frisch- und Hartwarenmarkt
09:00 **JOHANNESPLATZ**: Stadtteilmarkt
09:00 **PL. D. VÖLKERFREUNDSCH.**: Stadtteilmarkt
10:00 **SCHLOSS MOLSDORF**: Stündliche Führung
11:00 **AUGUSTINERKLOSTER**: Führung
11/14 **BESUCHERZ. PETERSBERG**: Führung
11/14 **ERFURT TOURIST INFO**: Altstadtführung
11/14 **SONDERHALT DOMPLATZ-SÜD**: Erfurt-Tour
12:00 **KUNSTHALLE**: Kunstpause
13:00 **ANGERMUSEUM**: Kunstpause
13/15 **BESUCHERZ. PETERSBERG**: VR-Führung
14:00 **DOM ST. MARIEN**: Führung
14:30 **DOMPLATZ**: Kulinarische Stadtführung
15:00 **BENARY-SPEICHER**: Führung
15:00 **DOMSCHATZKAMMER**: Führung
15:30 **GALERIE WAIDSP.**: Mandala Workshop
16:00 **BENARY-SPEICHER**: Handdrucktechniken
16:00 **JUGENDZ. MUSIK FABRIK**: Smoothie-Bar
17:00 **MANDALA BEACHCLUB**: Grill & Chill
17:00 **SÜDPARK**: Sport im Park
17:30 **BESUCHERZ. PETERSBERG**: Funzelführung
18:00 **STADTTEILZENTRUM HERRENBERG**: Step by Step zum erfolgreichen Konfliktmanagement
18:30 **KABARETT PUFFBOHNE**: Salsa-Mittwoch – Einsteiger (Level 1)
19:00 **VHS**: Regelung des Zugewinnausgleichs bei Trennung und Scheidung
19:30 **KABARETT PUFFBOHNE**: Salsa-Mittwoch – Fortgeschrittene (Level 3)
20:30 **KABARETT PUFFBOHNE**: Salsa-Mittwoch – Mittelstufe (Level 2)
22:30 **MUSIKPARK**: Dream.Dose – Bounce & Trance



Unser erstes Date: im Spendezentrum Erfurt

Mainzer Str. 36-37 (Vilnius Passage)
Mo-Fr 07:00-19:00 Uhr
Sa 07:30-12:30 Uhr



Termine & Öffnungszeiten
www.blutspendesuhl.de
Facebook/blutspende123
Instagram/blutspendesuhl

DO **14.**

KINO-TIPPS:

14. bis 20. Mai 2026 im Kinoklub am Hirschlachufer

14.–17.5., 13.40: Ach, diese Lücke, diese entsetzliche Lücke (DE, 2026) *Joachim (Bruno Alexander) zieht in die Villa seiner exzentrischen Großeltern (Senta Berger, Michael Wittenborn) und taucht in Münchens Schauspielwelt ein, wo skurrile Familienrituale, Theaterproben und Selbstzweifel ihn prägen.*

14.–17.5., 16.20 / 18.–20.5., 18.30: Der Frosch und das Wasser (DE/JP/CH, 2025) *Buschi (Aladdin Detlefsen) aus einer betreuten Wohngemeinschaft reist spontan mit japanischen Touristen. Trotz Sprachbarrieren erlebt er neue Abenteuer und verändert sich auf überraschende Weise.*

14.–17.5., 18.40 / 18.–20.5., 20.50 (OmU): Rosebush Pruning (DE/IT/GB/ES, 2026) *Auf ihrem spanischen Landsitz genießen die Geschwister Jack (Jamie Bell), Ed (Callum Turner), Anna (Riley Keough) und Robert (Lukas Gage) Luxus, ignorieren ihren blinden Vater (Tracy Letts) – bis Jack mit Martha (Elle Fanning) zusammenziehen will.*

14.–17.5., 20.40: Palestine 36 (OmU, FR/QA/PS/SA/GB/JO, 2026) *Palästina 1936: Dörfer erheben sich gegen die britische Kolonialherrschaft, während viele Juden aus Europa vor wachsendem Antisemitismus fliehen.*

18.–20.5., 15.30: Nürnberg (USA/HU, 2025) *Nach dem Zweiten Weltkrieg werden Hauptkriegsverbrecher im Nürnberger Prozess vor Gericht gestellt. Das Drama zeigt Psychiater Douglas Kelley im Gespräch mit Hermann Göring.* ↓

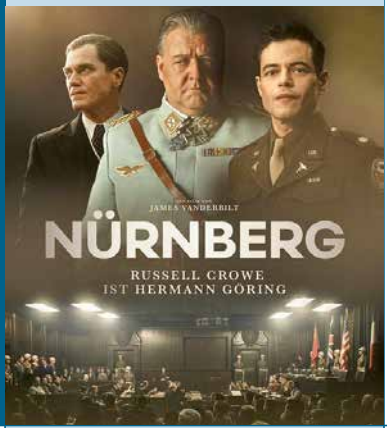

KULTUR

11:00	**THEATER/GR. HAUS**: Karneval der Tiere
13:40	**KINOKLUB**: Ach, diese Lücke, diese entsetzliche Lücke (DE, 2025)
16:00	**ALTE OPER**: Magical Music of Harry Potter
16:20	**KINOKLUB**: Der Frosch und das Wasser (DE/JP/CH, 2025)
18:00	**CLUB FROM HELL**: She's got Balls – Ladies Tribute to AC/DC
18:40	**KINOKLUB**: Rosebush Pruning (DE/IT/GB/ES, 2026)
19:00	**GALLI THEATER**: Froschsalat
19:00	**MESSE**: DJ BOBO
19:30	**KABARETT DIE ARCHE**: Da kannste nur noch lachen!
20:00	**ALTE OPER**: Der Herr der Ringe & Der Hobbit
20:40	**KINOKLUB**: Palestine 36 (OmU, FR/QA/PS/SA/GB/JO, 2026)

KIRCHE

08:00	**ST. LORENZ**: Gottesdienst
09:00	**ST. CRUCIS**: Gottesdienst
10:00	**AUGUSTINERKLOSTER**: Freiluft-Gottesdienst
11/18	**DOM ST. MARIEN**: Gottesdienst
12:00	**KAPELLE FORSTHAUS WILLRODE**: Andacht
12:00	**URSULINENKLOSTER**: Gottesdienst
17:00	**ST. LORENZ**: Friedensgebet
18:00	**AUGUSTINERKIRCHE**: Abendgebet (engl.)
18:30	**KATH. KRANKENHAUS**: Abendgedanken

FREIZEIT

06:30	**DOMPLATZ**: Frischwarenmarkt
09:00	**DOM**: Turm- & Glockenführung, stdl. bis 13:00
09:00	**MOSKAUER PLATZ**: Stadtteilmarkt
09:00	**ROTER BERG**: Stadtteilmarkt
10:00	**FORSTHAUS WILLRODE**: Himmelfahrt
10:00	**SCHLOSS MOLSDORF**: Stündliche Führung
10:30	**SONDERHALTESTELLE DOMPLATZ-SÜD**: Altstadt-Express, bis 15:30 stündlich
11:00	**AUGUSTINERKLOSTER**: Führung
11/14	**BESUCHERZENTRUM PETERSBERG**: Führung über und durch die Stadtfestung
11/14	**ERFURT TOURIST INFO**: Altstadtführung
11/14	**SONDERHALTESTELLE DOMPLATZ-SÜD**: Fahrt mit der historischen Straßenbahn
13:00	**STADTTEILBIBLIOTHEK BERLINER PLATZ**: Spiele(n) mit der Playstation 4
13/15	**BESUCHERZENTRUM PETERSBERG**: Petersberg Experience: Kloster – Kaiser – Kniefall
14:00	**ALTE SYNAGOGE**: Führung zur Mikwe
14:00	**DOM ST. MARIEN**: Führung
14:00	**OST-TERRASSE PETERSBERG**: Deep with You
15:15	**FRANZ MEHLHOSE**: mtl. Treffen pflegender Angehöriger
17:30	**BESUCHERZENTRUM PETERSBERG**: Funzelführung in den Horchgängen
20:00	**ERFURT TOURIST INFORMATION**: Abendspaziergang

15. FR

KULTUR

10:00 **LAG PUPPENSPIEL**: Daumesglück, ab 4 J.
13:40 **KINOKLUB**: Ach, diese Lücke, diese entsetzliche Lücke (DE, 2025)
16:20 **KINOKLUB**: Der Frosch und das Wasser (DE/JP/CH, 2025)
18:40 **KINOKLUB**: Rosebush Pruning (DE/IT/GB/ES, 2026)
19:00 **CLUB FROM HELL**: Crematory + Hel's Throne
19:00 **GALLI THEATER**: Froschsalat – Eine märchenhafte One Woman Show
19:00 **SALINENSTRASSE 113**: Neuland 14
19:30 **ALTE OPER**: Rocky Horror Show
19:30 **KABARETT DIE ARCHE**: Tom Dewulf: Der Dativ und der Genitiv sind der Belgier seinem Tod!
19:30 **KABARETT PUFFBOHNE**: Goldene Varietäten – 20er Jahre Revue ↓
20:00 **DASDIE BRETTL**: Sven Bensmann ↘
20:00 **JAZZCLUB**: Canobolas
20:00 **MUSEUMSKELLER**: Falk
20:00 **THEATER DIE SCHOTTE**: Die Sternstunde des Josef Bieder
20:00 **THEATER/STUDIO**: Novemberkinder
20:40 **KINOKLUB**: Palestine 36 (OmU, FR/QA/PS/SA/GB/JO, 2026)

KIRCHE

08:00 **ST. LORENZ**: Gottesdienst
12:00 **URSULINENKLOSTER**: Gottesdienst
18:00 **DOM ST. MARIEN**: Abendmesse
18:30 **KATH. KRANKENHAUS**: Gottesdienst

FREIZEIT

06:30 **DOMPLATZ**: Frisch- und Hartwarenmarkt
09:00 **JOHANNESPLATZ, WENDENSTRASSE**: Stadtteilmarkt
09:00 **PLATZ DER VÖLKERFREUNDSCHAFT (RIETHMARKT)**: Stadtteilmarkt
10:00 **SCHLOSSMUSEUM MOLSDORF**: Stündliche Führung durch die Prunkräume
10:30 **SONDERHALTESTELLE DOMPLATZ-SÜD**: Altstadt-Express – Fahrt mit dem Gelenkbus, bis 15:30 stündlich
11:00 **AUGUSTINERKLOSTER**: Führung
11/14 **BESUCHERZENTRUM PETERSBERG**: Führung über und durch die Stadtfestung
11/14/16 **ERFURT TOURIST INFORMATION**: Altstadtführung
11/14/16 **SONDERHALTESTELLE DOMPLATZ-SÜD**: Fahrt mit der historischen Straßenbahn
12:00 **DOM ST. MARIEN**: Turm- & Glockenführung bis 15:00 stündlich
13:00 **DOM ST. MARIEN**: Führung zum Marienmosaik
13/15 **BESUCHERZENTRUM PETERSBERG**: Petersberg Experience: Kloster – Kaiser – Kniefall
14:00 **ALTE SYNAGOGE**: Führung zum jüdischen Ritualbad (Mikwe)
14:00 **DOM ST. MARIEN**: Führung
14:30 **BASTION MARTIN**: Genuss auf der Bastion (bei gutem Wetter)
14:30 **WENIGEMARKT**: Altstadt-Tour – Kulinarische Stadtführung mit Eat the World
17:00 **DESTILLE ERFURT**: Genuss-Tasting & Verkauf
17:30 **BESUCHERZENTRUM PETERSBERG**: Funzelführung in den Horchgängen
17:30 **TANZTENNE PETERSBERG**: Friendship Art Lab – Kreatives Projekt für Jugendliche
20:00 **ERFURT TOURIST INFORMATION**: Abendspaziergang
20:00 **ERFURT TOURIST INFORMATION**: Sagen unter und über Erfurt
20:00 **VINARIUM**: Seminar: Drink Pink
21:00 **AUGUSTINERKLOSTER**: Luthers schlaflose Nächte in Erfurt
21:30 **PRESSEKLUB**: Best of Party
22:30 **MUSIKPARK**: Up:Nxt! feat. WhitesoKZ
23:00 **ENGELSBURG**: Songs für Liam Indiedisco




SVEN BENSMANN, Foto: Marvin Ruppert

SA **16.**

KONZERT-TIPP:

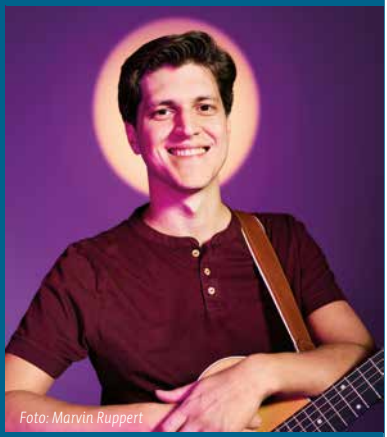

Foto: Marvin Ruppert

FALK

15./16.05.2026, 20 Uhr, Museumskeller

„Unverschämt!" kann als empörter Ausruf verstanden werden, bei Menschen mit Sinn für Humor, aber auch ein echtes Qualitätssiegel sein – wie bei einem Konzert von FALK.

Der Liedermacher ist auch in seinem aktuellen Konzertprogramm „Unverschämt" erfreulich grenzüberschreitend in alle Richtungen, gepaart mit bissigem, aber sympathischem Sarkasmus – ein liebevoller Pöbler eben.

Zugleich ist er aber auch mehr als das. Der Liedermacher ist ein Geschichtenerzähler mit nachdenklicher Seite, die berühren kann.

Von einem Konzertbesuch bei FALK ist Menschen mit schwachen Nerven, die zur Überempfindlichkeit neigen und allen allzu zart besaiteten Gemütern vielleicht eher abzuraten.

Wer sich aber gemeinsam über die Eigenarten und Absonderlichkeiten des Alltags lustig machen möchte und gleichzeitig die Fähigkeit besitzt, auch über sich selbst lachen zu können, wird einen Abend mit FALK am Ende nicht nur unverschämt, sondern garantiert auch unverschämt gut finden.

Tickets: (0361) 66 40 100

KULTUR

13:40	**KINOKLUB**: Ach, diese Lücke, diese entsetzliche Lücke (DE, 2025)
15:00	**EGAPARK**: Geschichten unterm Lesebaum
15:00	**PUPPENTHEATER WAIDSPEICHER**: Fiete und das Meer, ab 5 J.
16:20	**KINOKLUB**: Der Frosch und das Wasser (DE/JP/CH, 2025)
17:00	**MICHAELISKIRCHE**: Musikalische Vesper mit The Folk Companions – Saitensprung & Tumblin' Folk
18:40	**KINOKLUB**: Rosebush Pruning (DE/IT/GB/ES, 2026)
19:00	**GALLI THEATER**: Froschsalat
19:00	**KLANGGERÜST**: Fighting Anxiety
19:00	**THEATER/GR. HAUS**: 10 Jahre Klezmerorchester Erfurt – Das Jubiläumskonzert
19:30	**ALTE OPER**: Just Floyd Project
19:30	**DOM ST. MARIEN**: 32. Internationale Orgelkonzerte: Eröffnungskonzert
19:30	**KABARETT DIE ARCHE**: Suizidberatung – Ein lebensfröhlicher Abend für Entschlussfreudige
19:30	**KABARETT PUFFBOHNE**: Vor der Ehe wollt' ich ewig leben
20:00	**ANDREASKAVALIER**: Rüdiger Mund
20:00	**DASDIE BRETTL**: Matze Knop
20:00	**DASDIE LIVE**: Travestie-Revue „Pretty Wo(man)"
20:00	**ENGELSBURG**: DEAFDAWG
20:00	**FRANZ MEHLHOSE**: Engin
20:00	**MESSE**: 30 Jahre Lord of the Dance
20:00	**MUSEUMSKELLER**: Falk ←
20:00	**THEATER DIE SCHOTTE**: Die Sternstunde des Josef Bieder
20:40	**KINOKLUB**: Palestine 36 (OmU, FR/QA/PS/SA/GB/JO, 2026)

KIRCHE

07:30	**URSULINENKLOSTER**: Gottesdienst
08:00	**ALLERHEILIGENKIRCHE**: Gottesdienst
18:00	**AUGUSTINERKIRCHE**: Abendgebet
18:00	**DOM ST. MARIEN**: Vesper
18:00	**ST. CRUCIS**: Abendmesse

SPORT

18:00	**RIETHSPORTHALLE** : U20-Länderspiel: Deutschland – Norwegen

FREIZEIT

06:30	**DOMPLATZ**: Frisch- und Hartwarenmarkt
08:00	**MOSKAUER PLATZ**: Stadtteilmarkt
08:00	**ROTER BERG**: Stadtteilmarkt
10:00	**SCHLOSSMUSEUM MOLSDORF**: Stündliche Führung durch die Prunkräume
10:00	**THÜRINGER LANDTAG**: Führung
10:15	**ALTE SYNAGOGE**: Führung
10:30	**SONDERHALTESTELLE DOMPLATZ-SÜD**: Altstadt-Express – Fahrt mit dem Gelenkbus, bis 15:30 stündlich

16. SA

11:00 **AUGUSTINERKLOSTER**: Führung
11:00 **AUGUSTINERKLOSTER**: Mit Gaumenfreuden durchs Kloster
11:00 **THEATER**: Schnupperstunde
11:00 **VOLKSHOCHSCHULE**: Clownspiel: Scheitern erlaubt! Grundlagenkurs
11:00 **WILDKRÄUTERKOCHSCHULE**: Von Aua zur Superkraft – Der Brennnessel-Workshop
11:45 **MIKWE**: Führung zum jüdischen Ritualbad
11/12 **DOM ST. MARIEN**: Turm- & Glockenführung 14:00 bis 16:00 stündlich
11/14 **BESUCHERZENTRUM PETERSBERG**: Führung über und durch die Stadtfestung
11/14/16 **ERFURT TOURIST INFORMATION**: Altstadtführung
11/14/16 **SONDERHALTESTELLE DOMPLATZ-SÜD**: Fahrt mit der historischen Straßenbahn
12:00 **KAISERSAAL**: Kochkurs
12:00 **VINARIUM**: Sektbrunch
13:00 **DOM ST. MARIEN**: Führung zum Marienmosaik
13:30 **WENIGEMARKT**: Altstadt-Tour – Kulinarische Stadtführung mit Eat the World, auch 14:30
13/14 **ANDREASKIRCHE**: Andreasviertel – Kulinarische Stadtführung mit Eat the World
13/15 **BESUCHERZENTRUM PETERSBERG**: Petersberg Experience: Kloster – Kaiser – Kniefall
14:00 **DOM ST. MARIEN**: Führung
14:00 **GEDENK- UND BILDUNGSSTÄTTE ANDREASSTRASSE**: Führung durch die Dauerausstellung „Haft – Diktatur – Revolution“
14:30 **DOMPLATZ**: Erfurt macht Blau – Kulinarische Stadtführung mit Eat the World
14:30 **BASTION MARTIN**: Genuss auf der Bastion (bei gutem Wetter)
15:00 **DOMSCHATZKAMMER**: Führung



Patricia Kelly

16:00 **STADTGARTEN**: Exklusives Fan-Event mit Patricia Kelly ↑
16:00 **VINARIUM**: Verkostung in der Aroma-Arena
17:00 **DESTILLE ERFURT**: Führung & Verkauf
17:30 **BESUCHERZENTRUM PETERSBERG**: Funzelführung in den Horchgängen
20:00 **ERFURT TOURIST INFORMATION**: Sagen unter und über Erfurt
20:00 **ERFURT TOURIST INFORMATION**: Abendspaziergang
20:00 **VINARIUM**: Seminar: Das kleine Wein ABC
21:00 **CLUB FROM HELL**: Pray to Goth
21:30 **PRESSEKLUB**: Saturday Night Fever
22:30 **MUSIKPARK**: Afro Caribbean Party
23:00 **ENGELSBURG**: All you can dance
23:00 **KALIF STORCH**: SUPREEMO

SUMMERTIME
Grill & Chill
BEACHPARTY IM KRESSEPARK
13.05. ♦ 03.06. ♦ 12.06. ♦ 08.07. ♦ 22.07.
05.08. ♦ 19.08. ♦ 02.09.
MUSIC • DRINKS • BBQ • EINTRITT FREI
Euch erwartet ein besonderer Grillabend, genießt tolle Grillgerichte zu guter Musik und leckeren Drinks.
Mandala Beachclub - Kressepark Erfurt - Motzstraße 8

SO **17.**

VORSCHAU-TIPP:



Foto: Govert de Roos

ANDRÉ RIEU

27.05.2026, 19.30 Uhr, Messe Erfurt

Weltstar André Rieu kündigt seine mit Spannung erwartete Deutschlandtournee 2026 an. Die Tour startet am 25. Februar 2026 in Hannover und führt ihn anschließend nach Hamburg, Magdeburg, Berlin, Stuttgart, Nürnberg, München und Mannheim. Im Mai wird er zudem in Erfurt und Leipzig auftreten.

Mit über 40 Millionen verkauften Alben und mehr als 700.000 Besuchern jährlich bei über 80 Konzerten weltweit zählt André Rieu zu den erfolgreichsten Live-Acts unserer Zeit. Seine Tourneen führen ihn regelmäßig in ausverkaufte Hallen rund um den Globus. Über 22 Millionen Follower verfolgen den niederländischen Weltstar in den sozialen Medien.

„Deutschland ist für mich wie ein zweites Zuhause", so Rieu.

Auch 2026 erwartet das Publikum ein romantisches und abwechslungsreiches Programm aus Oper, Musical, Schlager, Filmmusik, Evergreens und Walzern, ergänzt durch Humor, prachtvolle Kostüme und beeindruckende Bühnenbilder. Sein aktuelles Album „The Sound of Heaven" erreichte Platz 1 der Deutschen Klassik Charts.

Tickets: (0361) 66 40 100

KULTUR

11:00	**WAIDSPEICHER**: Fiete und das Meer, ab 5 J.
13:40	**KINOKLUB**: Ach, diese Lücke, diese entsetzliche Lücke (DE, 2025)
15:00	**ALTE OPER**: Conni – Das Musical
15:00	**THEATER/FOYER**: Offenes Foyer
16:00	**CAFÉ NERLY**: Lee El
16:00	**THEATER/FOYER**: In drei Geschichten um die Welt
16:20	**KINOKLUB**: Der Frosch und das Wasser (DE/JP/CH, 2025)
17:00	**MICHAELISKIRCHE**: The Gregorian Voices
18:00	**THEATER/GR. HAUS**: In 80 Tagen um die Welt
18:40	**KINOKLUB**: Rosebush Pruning (DE/IT/GB/ES, 2026)
19:00	**DASDIE BRETTL**: Karlitoz
19:00	**KALIF STORCH**: KAFVKA
20:40	**KINOKLUB**: Palestine 36 (OmU, FR/QA/PS/SA/GB/JO, 2026)

KIRCHE

08:00	**ST. GEORG**: Gottesdienst
08:00	**URSULINENKLOSTER**: Gottesdienst
09:00	**KATH. KRANKENHAUS**: Gottesdienst
09:30	**AUGUSTINERKIRCHE**: Gottesdienst
09:30	**ST. GOTTHARDT MARBACH**: Gottesdienst
09:30	**ST. MARTINI/ST. SEVERI**: Gottesdienst
11:00	**ST. LORENZ/ST. WIGBERT**: Gottesdienst
11:30	**ST. MARTINI**: Byzantinischer Gottesdienst
11/18	**DOM ST. MARIEN**: Gottesdienst
17:00	**CVJM THÜRINGEN**: Gottesdienst

FREIZEIT

09:30	**SÜDPARK**: Vogelbeobachtung in der Stadt
09:50	**EGAPARK**: Historische Führung zum Jubiläum
10:00	**INNENSTADT**: Internationaler Museumstag
10:00	**SCHLOSS MOLSDORF**: Stündliche Führung
10:15	**ALTE SYNAGOGE**: Führung
10:30	**TOURIST INFO**: Krämerbrückenführung
11:00	**AUGUSTINERKLOSTER**: Führung
11:00	**VOLKSHOCHSCHULE**: Clownspiel: Scheitern erlaubt! Grundlagenkurs
11:00	**WILDKRÄUTERKOCHSCHULE**: Wildkräuter-Frühling
11:15	**KUNSTHALLE**: Führung „Franziska Greber"
11:45	**MIKWE**: Führung zum jüdischen Ritualbad
11/14	**BESUCHERZ. PETERSBERG**: Führung
11/14	**ERFURT TOURIST INFO**: Altstadtführung
11/14	**SONDERHALTESTELLE DOMPLATZ-SÜD**: Fahrt mit der historischen Straßenbahn
13:00	**ANGERMUSEUM**: Wolken-Detektiv
13:00	**DT. GARTENBAUMUSEUM**: MuseumsGarten
13:00	**DOM**: Turm- & Glockenführung, stdl. bis 16:00
13/14	**DOMPLATZ**: Kulinarische Stadtführung
13/15	**BESUCHERZ. PETERSBERG**: VR-Führung
14:00	**DOM ST. MARIEN**: Führung
14:00	**GEDENKSTÄTTE ANDREASSTR.**: Führung
17:30	**BESUCHERZ. PETERSBERG**: Funzelführung

18. MO

KULTUR

10:00 **PUPPENTHEATER WAIDSPEICHER**: Fiete und das Meer, ab 5 J.
12:00 **KAUFMANNSKIRCHE**: Orgel-Impuls
15:30 **KINOKLUB**: Nürnberg (USA/HU, 2025)
16:15 **UNIVERSITÄT ERFURT, FORSCHUNGSBAU „WELTBEZIEHUNGEN“**: „Ohne Judentum kein Islam“
18:30 **KINOKLUB**: Der Frosch und das Wasser (DE/JP/CH, 2025)
19:30 **KABARETT DIE ARCHE**: Einer geht noch …
20:50 **KINOKLUB**: Rosebush Pruning (OmU, DE/IT/GB/ES, 2026)

KIRCHE

09:00 **ST. SEVERI**: Gottesdienst
12:00 **URSULINENKLOSTER**: Gottesdienst
18:00 **DOM ST. MARIEN**: Abendmesse
20:00 **AUGUSTINERKLOSTER**: Offener Meditationsabend im Waidhaus

FREIZEIT

06:30 **DOMPLATZ**: Frischwarenmarkt
09:00 **PLATZ DER VÖLKERFREUNDSCHAFT (RIETHMARKT)**: Stadtteilmarkt
11:00 **AUGUSTINERKLOSTER**: Führung
11/14 **BESUCHERZENTRUM PETERSBERG**: Führung über und durch die Stadtfestung
11/14 **ERFURT TOURIST INFORMATION**: Altstadtführung
11/14 **SONDERHALTESTELLE DOMPLATZ-SÜD**: Fahrt mit der historischen Straßenbahn
12:30 **NIKOLAITURM**: Führung Elisabethkapelle
13:00 **STADTTEILBIBLIOTHEK BERLINER PLATZ**: Spiele(n) mit der Playstation 4
13/15 **BESUCHERZENTRUM PETERSBERG**: Petersberg Experience: Kloster – Kaiser – Kniefall
14:00 **DOM ST. MARIEN**: Führung
17:30 **BESUCHERZENTRUM PETERSBERG**: Funzelführung in den Horchgängen
18:00 **KUNSTHALLE**: Kreativworkshop
19:00 **ÄGIDIENKIRCHE**: Eiserner Richter, heiliger Retter. Neues zur Geschichte der Landgrafschaft Thüringen im 12. Jahrhundert

VORSCHAU-TIPP:



Foto: Simon Stöckl

HEINZ RUDOLF KUNZE LIEST

05.06.2026, 20 Uhr, DASDIE Brettl

Zum 70. Geburtstag setzt Heinz Rudolf Kunze ein literarisches Zeichen: In seinem Buch „Gebrauchsgegenstand“ beleuchtet er politische Entwicklungen, gesellschaftliche Brüche und die Bedrohung der Meinungsfreiheit, aber auch Liebe, Schmerz und Alltagsglück. Sprachmächtig, pointiert, unterhaltsam.

Er bleibt sich treu: kantig, meinungsstark, unbequem. Seit Jahrzehnten engagiert er sich in Debatten – von Friedensbewegung bis „Rock gegen rechte Gewalt“. Haltung ist für ihn selbstverständlich.

Tickets: (0361) 66 40 100

Augustiner
an der Krämerbrücke

Augustiner Bräu München gegründet 1328

Horngasse 3 – 4
99084 Erfurt
Tel. 0361 6019070
info@augustiner-erfurt.de





im Stadtplan C2

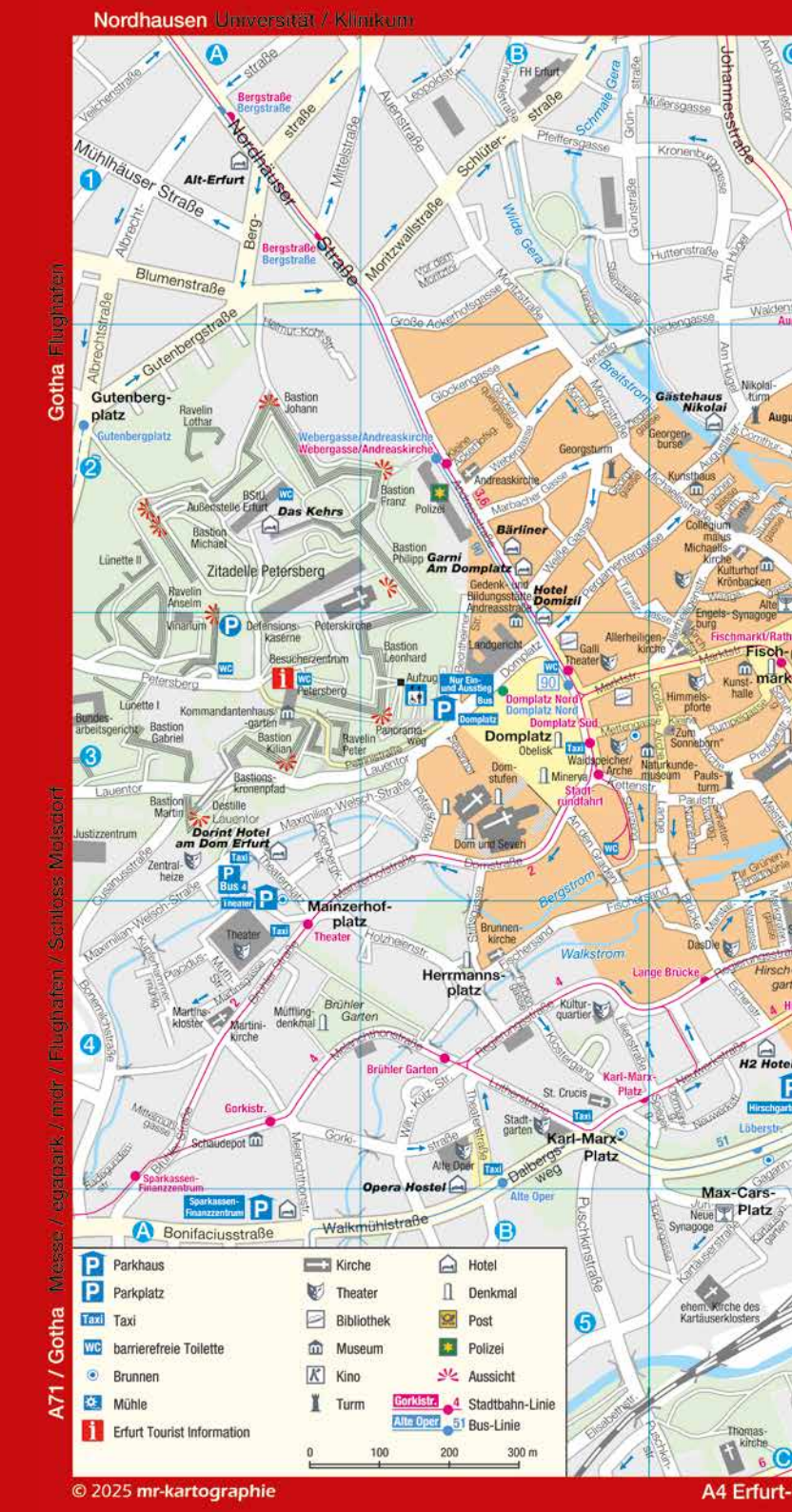
Nordhausen Universität / Klinikum
Gotha Flughafen
A71 / Gotha Messe / egapark / mdr / Flughafen / Schloss Molsdorf
A4 Erfurt-
Nordhäuser Straße
Mühlhäuser Straße
Alt-Erfurt
Bergstraße
Bergstraße
Blumenstraße
Gutenbergstraße
Gutenberg-platz
Gutenbergplatz
Ravelin Lothar
Bastion Johann
Webergasse/Andreaskirche
Webergasse/Andreaskirche
Bastion Franz
Polizei
BStU Außenstelle Erfurt
Das Kehrs
Bastion Michael
Lünette II
Zitadelle Petersberg
Ravelin Anselm
Vinarium
Defensions-kaserne
Petersberg
Petersberg
Besucherzentrum
Petersberg
Lünette I
Kommandantenhaus-garten
Bastion Gabriel
Bastion Kilian
Ravelin Peter
Panorama-weg
Bastionskronenpfad
Bastion Martin
Destille
Lauentor
Lauentor
Dorint Hotel am Dom Erfurt
Justizzentrum
Zentral-heizung
Bus 4
Theater
Mainzerhof-platz
Theater
Theater
Martinskloster
Martini-kirche
Mühlingdenkmal
Brühler Garten
Brühler Garten
Gorkistr.
Schaudepot
Sparkassen-Finanzzentrum
Sparkassen-Finanzzentrum
Bonifaciusstraße
Walkmühlstraße
Opera Hostel
Alte Oper
Dalbergsweg
Alte Oper
Karl-Marx-Platz
Stadt-garten
St. Crucis
Karl-Marx-Platz
Herrmanns-platz
Kultur-quartier
Brunnen-kirche
Lange Brücke
DasDie
Walkstrom
Bergstrom
Fischersand
Fischersand
Dom und Severi
Domstufen
Minerva
Stadtrundfahrt
Domplatz
Obelisk
Domplatz Nord
Domplatz Nord
Domplatz Süd
Domplatz
Waidspeicher/ Arche
Naturkunde-museum
Paulsturm
Zum Sonnenborn"
Himmelspforte
Kunsthalle
Fischmarkt/Rathaus
Fischmarkt
Engelsburg
Alte Synagoge
Kulturhof Krönbacken
Collegium maius
Michaeliskirche
Allerheiligenkirche
Gallitheater
Landgericht
Hotel Domizil
Gedenk- und Bildungsstätte Andreasstraße
Garni Am Domplatz
Bärliner
Andreaskirche
Georgsturm
Georgenbursa
Gästehaus Nikolai
Nikolaiturm
Augustinerkloster
Kunsthaus
Marbacher Gasse
Weiße Gasse
Pergamentergasse
Glockengasse
Große Ackerhofsgasse
Michaelisstraße
Augustinerstraße
Predigergasse
Meienbergstraße
Mühlstraße
Mühlgasse
Waidengasse
Am Hügel
Huttenstraße
Grünstraße
Müllersgasse
Kronenburgstraße
Pfeffersgasse
Schlüterstraße
Schmale Gera
Wilde Gera
Breitstrom
Johannesstraße
Leopoldstraße
Auenstraße
Mittelstraße
Mortizwallstraße
Vor dem Moritztor
Moritzstraße
Albrechtstraße
Albrecht-straße
Berg-straße
Veilchenstraße
Memurr-Kohl-Str.
Ernst-Thälmann-Straße
Juri-Gagarin-Ring
Walkmühlstraße
Puschkinstraße
Max-Cars-Platz
Neue Synagoge
Kartäuserstraße
ehem. Kirche des Kartäuserklosters
Thomas-kirche
Elisabethstr.
Parkhaus
Parkplatz
Taxi
barrierefreie Toilette
Brunnen
Mühle
Erfurt Tourist Information
Kirche
Theater
Bibliothek
Museum
Kino
Turm
Hotel
Denkmal
Post
Polizei
Aussicht
Gorkistr. 4 Stadtbahn-Linie
Alte Oper 51 Bus-Linie
0 100 200 300 m
© 2025 mr-kartographie

Thüringer Zoopark

Sömmerda

A4 Erfurt-Ost / Weimar Erinnerungsort Topf und Söhne

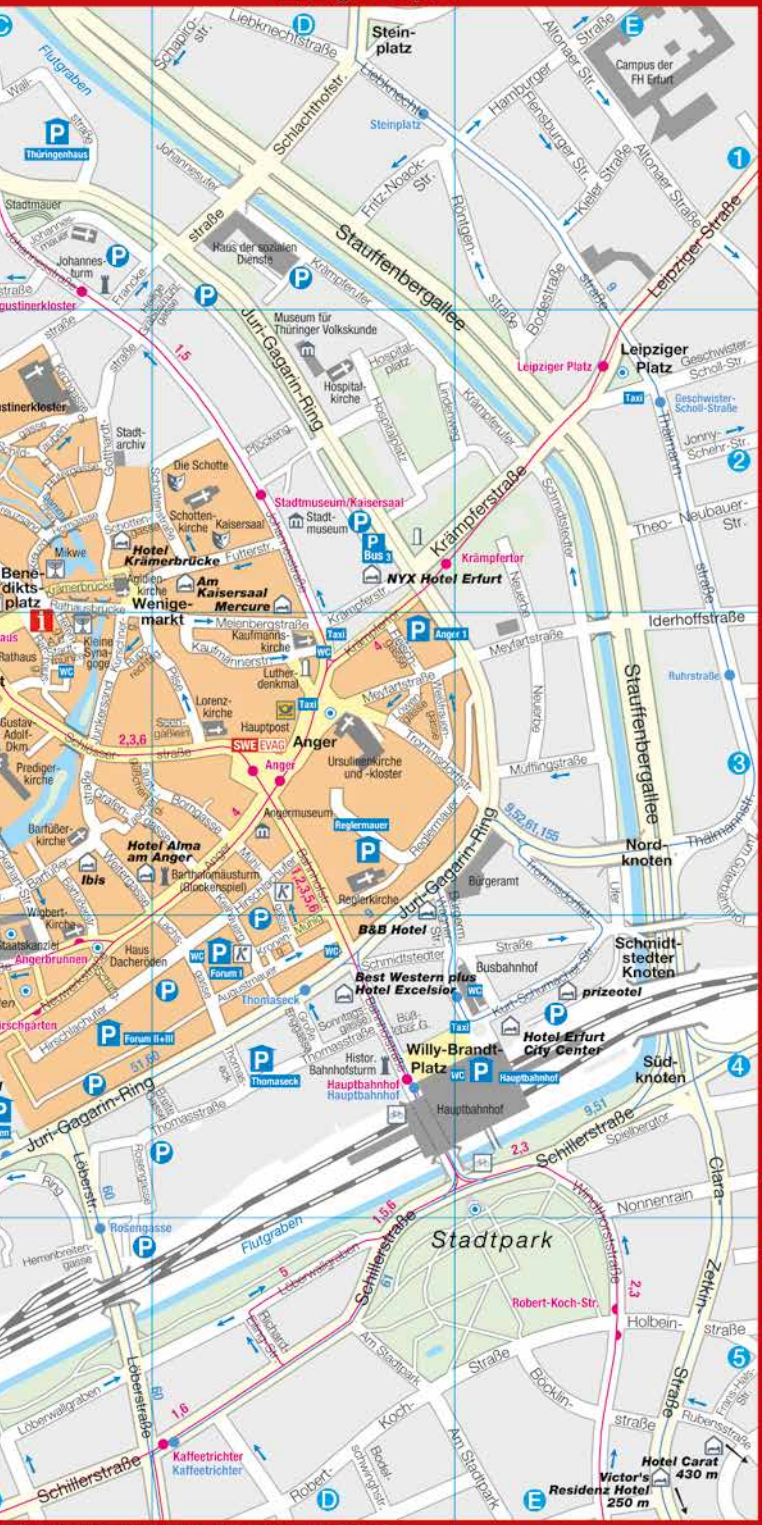

West / Arnstadt IHK / Stadion / Landtag

10 min Mo–Fr 6–18 Uhr Der Erfurt City Takt

SWE EVAG | VMT Verkehrsverbund Mittelthüringen

Alle Stadtbahn-Linien verkehren montags bis freitags von 06:00 bis 18:00 Uhr im 10-Minuten-Takt.

gültig ab: 14.3.2022

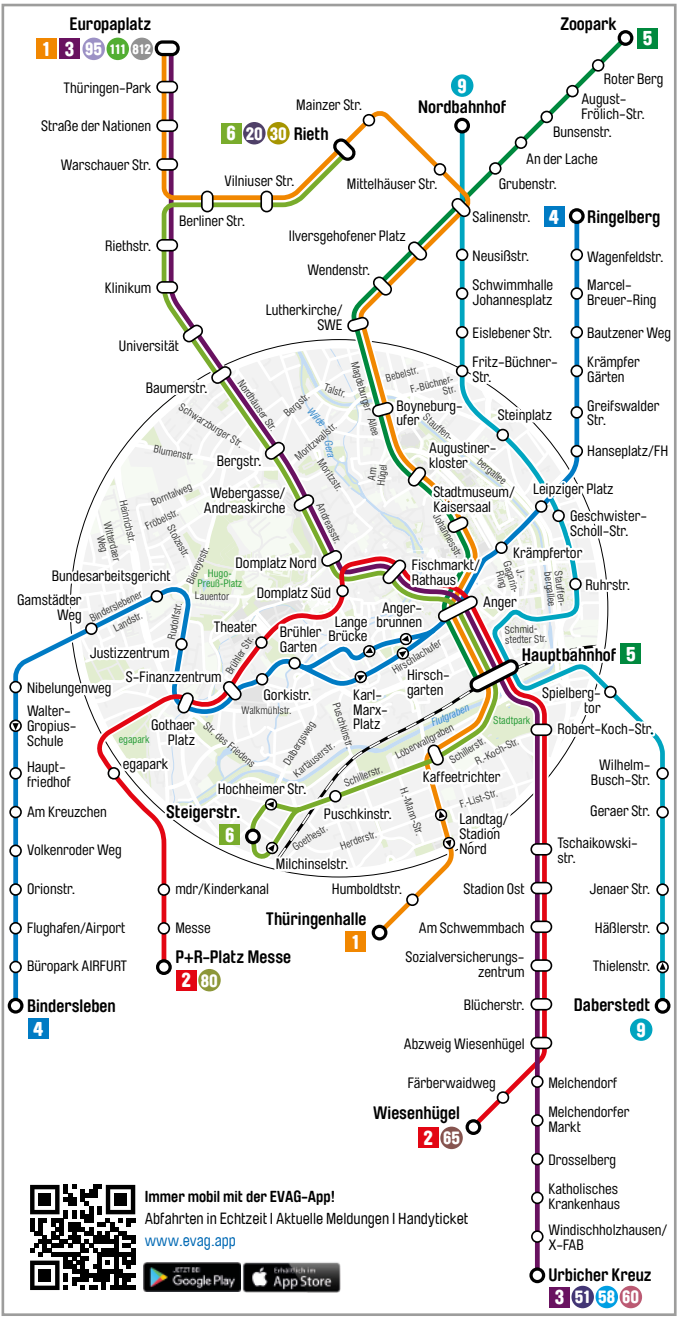

Redaktionsschluss: März 2022, Änderungen vorbehalten. Infografik: Baumgardt Consultants GbR, www.baumgardt-online.de

19. DI

KULTUR

10:00 **LAG PUPPENSPIEL**: Riquet und Isabell – Königskinder, ab 6 J.
10/19:30 **PUPPENTHEATER WAIDSPEICHER**: Iphigenie Königskind, ab 10 J.
15:30 **KINOKLUB**: Nürnberg (USA/HU, 2025)
18:00 **GEDENK- UND BILDUNGSSTÄTTE ANDREASSTRASSE**: Gespräch im Kubus: Fürsorge und Sicherheit
18:30 **HAUS DACHERÖDEN**: Workshop: Philosophy After Work
18:30 **KINOKLUB**: Der Frosch und das Wasser (DE/JP/CH, 2025)
19:30 **THEATER/GR. HAUS**: Maß für Maß
20:50 **KINOKLUB**: Rosebush Pruning (OmU, DE/IT/GB/ES, 2026)

KIRCHE

08:00 **ST. LORENZ**: Gottesdienst
12:00 **URSULINENKLOSTER**: Gottesdienst
18:00 **DOM ST. MARIEN**: Abendmesse
18:30 **KATHOLISCHES KRANKENHAUS**: Gottesdienst

FREIZEIT

06:30 **DOMPLATZ**: Frischwarenmarkt
09:00 **MOSKAUER PLATZ**: Stadtteilmarkt
09:00 **ROTER BERG, JULIUS-LEBER-RING**: Stadtteilmarkt
10:00 **SCHLOSS MOLSDORF**: Stündliche Führung
11:00 **AUGUSTINERKLOSTER**: Führung
11/14 **BESUCHERZENTRUM PETERSBERG**: Führung über und durch die Stadtfestung
11/14 **ERFURT TOURIST INFORMATION**: Altstadtführung
11/14 **SONDERHALTESTELLE DOMPLATZ-SÜD**: Fahrt mit der historischen Straßenbahn
13:00 **STADTTEILBIBLIOTHEK BERLINER PLATZ**: Spiele(n) mit der Playstation 4
13/15 **BESUCHERZENTRUM PETERSBERG**: Petersberg Experience: Kloster – Kaiser – Kniefall
14:00 **DOM ST. MARIEN**: Führung
15:30 **KATH. KRANKENHAUS**: GelenkDialog: Ihr Patientennachmittag zum Thema Arthrose
15:30 **BIBLIOTHEK BERLINER PL.**: TechnikDienstag
16:00 **BIBLIOTHEK DOMPL.**: Nah und neutral? Die Kunst der Berichterstattung
16:00 **HAUS DACHERÖDEN**: Klub der kleinen Philosoph:innen
16:00 **JUGENDHAUS FRITZER**: Pizza Time!
17:30 **BESUCHERZENTRUM PETERSBERG**: Funzelführung in den Horchgängen
17:30 **EGAPARK**: Yoga mit der AOK Plus
18:00 **KLEINE SYNAGOGE**: Vortrag: Idee und Verwirklichung
19:00 **HAUS DACHERÖDEN**: Die Politische Denkerin Hannah Arendt (1906 – 1975)
19:00 **KLUBHAUS KICKERKELLER**: Quizlabor

VERLOSUNG:



Familientickets für den GOLDENEN SPATZ 2026

Wir verlosen 3 × 1 Familienticket für das Festival vom 10.– 13. Juni 2026 im CineStar Erfurt. Ein Ticket gilt für 2 Erwachsene und 3 Kinder – perfekt für ein gemeinsames Kinoerlebnis!

Im Zentrum des Filmprogramms stehen Geschichten über Gemeinschaft und Zusammenhalt, von bunten Lebenswelten und großen Träumen sowie von mutigen Kindern. Neben den Premieren von PLITSCH PLATSCH FOREVER und KOSCHKA erwartet das Publikum fantasievolle Produktionen wie ALLES VOLLER MONSTER, DER LETZTE WALSÄNGER und PUMUCKEL UND DAS GROSSE MISSVERSTÄNDNIS.

Der GOLDENE SPATZ zählt zu den bedeutendsten Festivals für deutschsprachige Kindermedien und bietet ein abwechslungsreiches Erlebnis für die ganze Familie.

Weitere Informationen und Tickets unter ***www.goldenerspatz.de***

ERFURT magazin verlost:

3 x 1 Familienticket für das Festival GOLDENER SPATZ vom 10. bis 13.06.2026.

Teilnahme:
Nur am 19.05.2026, 10 –18 Uhr
in der Erfurt Tourist Information
oder unter www.erfurt-magazin.info

MI **20.**

VORSCHAU-TIPP:



Foto: Christoffer Askman

THORBJØRN RISAGER & THE BLACK TORNADO

12.06.2026, 20 Uhr, HsD

Die dänischen Roots-Rocker von Thorbjørn Risager & The Black Tornado gönnen sich keine Pause: Nach der erfolgreichen Release-Tour zu ihrem neuen Album kehren sie 2026 erneut auf die Bühnen zurück.

Seit mehr als 20 Jahren begeistert die Band weltweit mit ihrem kraftvollen Mix aus Soul, Chicago Blues, Boogie und Rock'n'Roll. Mit dem aktuellen Album „House of Sticks" (VÖ 01/2025 bei Mascot Records) untermauern sie eindrucksvoll ihren Ruf als führende Roots-Rocker Dänemarks. Ihr Sound ist energiegeladen, erdig und zugleich modern. Frontmann Thorbjørn Risager fasziniert mit einer unverwechselbaren Stimme, die an Ray Charles, Van Morrison und Billy Gibbons erinnert.

Das vielfach preisgekrönte Septett stand bereits mit Größen wie Bonnie Raitt, Tedeschi Trucks Band, Buddy Guy und Robben Ford auf der Bühne. Selbst Dan Aykroyd zählt zu ihren prominenten Fans.

2026 gehen die dänischen Roots-Rocker erneut auf ausgedehnte Tour – mit explosiven Live-shows, Spielfreude und jeder Menge Groove.

Tickets: (0361) 66 40 100

KULTUR

10:00 **LAG PUPPENSPIEL**: Riquet und Isabell – Königskinder, ab 6 J.
15:30 **KINOKLUB**: Nürnberg (USA/HU, 2025)
18:30 **KINOKLUB**: Der Frosch und das Wasser (DE/JP/CH, 2025)
19:00 **ST. WIGBERT**: Meditatives Tanzen
19:30 **HAUS DACHERÖDEN**: Henrik Szántó: Treppe aus Papier
19:30 **KABARETT DIE ARCHE**: Da kannste nur noch lachen!
19:30 **ST. MARTINI**: Konzert für Orgel und Trompete
20:00 **PREDIGERKIRCHE**: 49. Internationale Orgelkonzertreihe: Eröffnungskonzert
20:50 **KINOKLUB**: Rosebush Pruning (OmU, DE/IT/GB/ES, 2026)

KIRCHE

08:00 **ST. LORENZ**: Gottesdienst
09:00 **ST. MARTINI**: Gottesdienst
12:00 **URSULINENKLOSTER**: Gottesdienst
12:30 **ST. CRUCIS**: Mittagsgebet
18:00 **DOM ST. MARIEN**: Abendmesse

FREIZEIT

06:30 **DOMPLATZ**: Frisch- und Hartwarenmarkt
09:00 **JOHANNESPLATZ**: Stadtteilmarkt
09:00 **PL. D. VÖLKERFREUNDSCH.**: Stadtteilmarkt
10:00 **SCHLOSS MOLSDORF**: Stündliche Führung
11:00 **AUGUSTINERKLOSTER**: Führung
11/14 **BESUCHERZ. PETERSBERG**: Führung
11/14 **ERFURT TOURIST INFORMATION**: Altstadtführung
11/14 **SONDERHALT DOMPLATZ-SÜD**: Erfurt-Tour
12:00 **KUNSTHALLE**: Kunstpause
12:00 **STADTMUSEUM**: Kuratorenführung
13:00 **ANGERMUSEUM**: Kunstpause
13/15 **BESUCHERZ. PETERSBERG**: VR-Führung
14:00 **DOM ST. MARIEN**: Führung
14:30 **DOMPLATZ**: Kulinarische Stadtführung
15:00 **DOMSCHATZKAMMER**: Führung
15:00 **JUGENDZ. MUFA**: Turnier des Monats
15:30 **KINDER- UND JUGENDBIBL.**: Bastelstunde
16:00 **BENARY-SPEICHER**: Führung im Schaudepot
17:00 **SÜDPARK**: Sport im Park
17:30 **BESUCHERZ. PETERSBERG**: Funzelführung
18:00 **NICOLAI & SOHN**: Do Your Own Gin!
18:30 **KABARETT PUFFBOHNE**: Salsa-Mittwoch – Einsteiger (Level 1)
19:00 **DOMPORTAL**: Vortrag des Dombauvereins: Die Renaissance des Erfurter Weinbaus
19:00 **NATURKUNDEMUSEUM**: Abendvortrag
19:00 **VHS**: Eine Reise durch Panama
19:30 **KABARETT PUFFBOHNE**: Salsa-Mittwoch – Fortgeschrittene (Level 3)
20:00 **ENGELSBURG**: Queens & Kings of Karaoke
20:30 **KABARETT PUFFBOHNE**: Salsa-Mittwoch – Mittelstufe (Level 2)

21. DO

KULTUR

10:00 **PUPPENTHEATER WAIDSPEICHER**: Wolkenbilder (Cloud Pictures), ab 6 J.
10:30/20 **THEATER/STUDIO**: WEOST
16:00 **BIBL. DOMPLATZ**: Mama bringt die Wäsche
16:20 **KINOKLUB**: Rose (AT/DE, 2026)
18:00 **KÜNSTLERWERKSTÄTTEN**: Romanwerkstatt
18:20 **KINOKLUB**: Mother Mary (USA/DE, 2025)
19:30 **BARFÜSSERKIRCHE – ANNENKAPELLE**: Erfurt in Licht und Schatten
19:30 **KABARETT DIE ARCHE**: Auf den Busch geklopft
19:30 **THEATER/GR. HAUS**: 10. Sinfoniekonzert
20:40 **KINOKLUB**: Der Magier im Kreml (FR, 2025)

KIRCHE

08:00 **ST. LORENZ**: Gottesdienst
09:00 **ST. CRUCIS**: Gottesdienst
12:00 **URSULINENKLOSTER**: Gottesdienst
17:00 **ST. LORENZ**: Friedensgebet
18:00 **AUGUSTINERKIRCHE**: Abendgebet (engl.)
18:00 **DOM ST. MARIEN**: Abendmesse
18:30 **KATH. KRANKENHAUS**: Abendgedanken

FREIZEIT

06:30 **DOMPLATZ**: Frischwarenmarkt
09:00 **DOM**: Turm- & Glockenführung, stdl. bis 13:00
09:00 **MOSKAUER PLATZ**: Stadtteilmarkt
09:00 **ROTER BERG**: Stadtteilmarkt
10:00 **SCHLOSS MOLSDORF**: Stündliche Führung
10:30 **SONDERHALTESTELLE DOMPLATZ-SÜD**: Altstadt-Express – Fahrt mit dem Gelenkbus, bis 15:30 stündlich
11:00 **AUGUSTINERKLOSTER**: Führung
11/14 **BESUCHERZ. PETERSBERG**: Führung
11/14 **ERFURT TOURIST INFO**: Altstadtführung
11/14 **SONDERHALTESTELLE DOMPLATZ-SÜD**: Fahrt mit der historischen Straßenbahn
13:00 **BIB. BERLINER PL.**: Spiele(n) mit Playstation 4
13/15 **BESUCHERZ. PETERSBERG**: VR-Führung
14:00 **ALTE SYNAGOGE**: Führung zur Mikwe
14:00 **DOM ST. MARIEN**: Führung
15:00 **ANDREASKIRCHE**: Kulinarische Stadtführung
16:00 **BSTU PETERSBERG**: Führung
16:00 **JH FRITZER**: Green Vibes – Gartentag
17:00 **HAUS DACHERÖDEN**: Zeichenkurs
17:00 **THEATER**: Blick hinter die Kulissen
17:30 **BESUCHERZ. PETERSBERG**: Funzelführung
17:30 **EGAPARK**: Bodybalance mit der AOK Plus
18:00 **BEAWI**: Workshop: Makramee-Wandbehang
18:00 **KUNSTHALLE**: Kuratorenführung „Franziska Greber: Women in the Dark“
19:00 **AUGUSTINERKLOSTER**: Leben und Wirken des Julius Pabst am Dresdner Hoftheater
19:30 **KAISERSAAL**: Vortrag mit Robert Betz: Was dir dein Körper sagen will
20:00 **ERFURT TOURIST INFORMATION**: Abendspaziergang

KINO-TIPPS:

21. bis 27. Mai 2026 im Kinoklub am Hirschlachufer

21.–24.5., 16.20: Rose (AT/DE, 2026) *Während des 30-jährigen Krieges taucht der rätselhafte Soldat Rose (Sandra Hüller) in einem Dorf auf, nimmt falsche Identität und Geschlecht an und setzt alles daran, Anerkennung und Macht zu gewinnen.*

21.–24.5., 18.20 / 25.–27.5., 21.00 (OmU): Mother Mary (USA/DE, 2025) *Lange verdrängte Verletzungen drängen an die Oberfläche, als Popstar Mother Mary kurz vor ihrem Comeback erneut auf ihre entfremdete beste Freundin trifft. Sam Anselm kehrt in ihr Leben zurück und zwingt beide, sich ihrer Vergangenheit zu stellen.* ↓

21.–24.5., 20.40 / 25.–27.5., 16.00: Der Magier im Kreml (FR, 2025) *Anfang der 1990er: Vadim Baranov (Paul Dano) navigiert das postsowjetische Russland, wird TV-Produzent und Berater von Putin (Jude Law), gestaltet das politische System mit und enthüllt seine Geheimnisse.*

22./26./27.5., 13.30: Senioren: Vier minus drei (DE/AT, 2026) *Barbara (Valerie Pachner) und Heli (Robert Stadlober) leben als Clowns, für die Humor Lebensphilosophie ist. Nach einem unvorstellbaren Schicksalsschlag wird Barbaras Einstellung zum Leben auf die Probe gestellt.*

25.–27.5., 18.50: Romería – Das Tagebuch meiner Mutter (ES/DE, 2025) *Die 18-jährige Marina (Llúcia Garcia) reist nach Vigo, um für ein Stipendium die Unterschrift der Familie ihres verstorbenen Vaters zu bekommen und die Vergangenheit ihrer Eltern zu erfahren – doch trifft auf Ablehnung.*

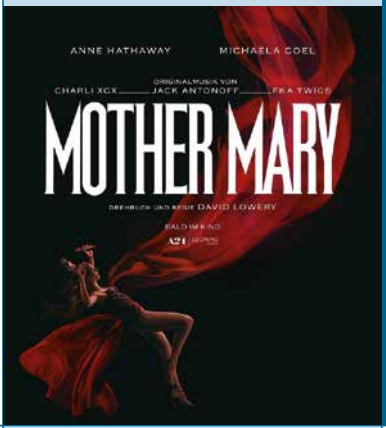

TERMINE

FR **22.**

KULTUR

10:00 **PUPPENTHEATER WAIDSPEICHER**: Wolkenbilder (Cloud Pictures), ab 6 J.
10/18 **THEATER/STUDIO**: WEOST
13:30 **KINOKLUB**: Senioren: Vier minus drei (DE/AT, 2026)
16:20 **KINOKLUB**: Rose (AT/DE, 2026)
17:00 **ALTE OPER**: Kastelruther Spatzen
18:20 **KINOKLUB**: Mother Mary (USA/DE, 2025)
19:00 **CLUB FROM HELL**: Horna, Runenwacht, Askeregn
19:00 **GALLI THEATER**: Froschsalat – Eine märchenhafte One Woman Show
19:30 **BARFÜSSERKIRCHE – ANNENKAPELLE**: Erfurt in Licht und Schatten
19:30 **BUCHHANDLUNG PETERKNECHT**: Katja Hoyer: Weimar. Glanz und Grauen der deutschen Geschichte
19:30 **FRANZ MEHLHOSE**: Gelungener Abend
19:30 **KABARETT DIE ARCHE**: Solange du deine Füße ...
19:30 **KABARETT PUFFBOHNE**: Paarshit
19:30 **PALIMPALIM**: Gloriosa
19:30 **THEATER/GR. HAUS**: 10. Sinfoniekonzert
20:00 **DASDIE BRETTL**: Abdelkarim ↓
20:00 **THEATER DIE SCHOTTE**: Die Räuber
20:40 **KINOKLUB**: Der Magier im Kreml (FR, 2025)

KIRCHE

08:00 **ST. LORENZ**: Gottesdienst
12:00 **URSULINENKLOSTER**: Gottesdienst
18:00 **DOM ST. MARIEN**: Abendmesse
18:30 **KATHOLISCHES KRANKENHAUS**: Gottesdienst

FREIZEIT

06:30 **DOMPLATZ**: Frisch- und Hartwarenmarkt
09:00 **JOHANNESPLATZ, WENDENSTRASSE**: Stadtteilmarkt
09:00 **PLATZ DER VÖLKERFREUNDSCHAFT (RIETHMARKT)**: Stadtteilmarkt
10:00 **SCHLOSSMUSEUM MOLSDORF**: Stündliche Führung durch die Prunkräume
10:30 **SONDERHALTESTELLE DOMPLATZ-SÜD**: Altstadt-Express – Fahrt mit dem Gelenkbus, bis 15:30 stündlich
11:00 **AUGUSTINERKLOSTER**: Führung
11/14 **BESUCHERZENTRUM PETERSBERG**: Führung über und durch die Stadtfestung
11/14/16 **ERFURT TOURIST INFORMATION**: Altstadtführung Erfurt – die Faszination einer historischen Stadt erleben
11/14/16 **SONDERHALTESTELLE DOMPLATZ-SÜD**: Erfurt-Tour – Fahrt mit der historischen Straßenbahn
12/14/15 **DOM ST. MARIEN**: Turm- & Glockenführung
13:00 **DOM ST. MARIEN**: Führung zum Marienmosaik
13/15 **BESUCHERZENTRUM PETERSBERG**: Petersberg Experience: Kloster – Kaiser – Kniefall
14:00 **ALTE SYNAGOGE**: Führung zum jüdischen Ritualbad (Mikwe)
14:00 **DOM ST. MARIEN**: Führung
14:30 **BASTION MARTIN**: Genuss auf der Bastion (bei gutem Wetter)
14:30 **WENIGEMARKT**: Altstadt-Tour – Kulinarische Stadtführung mit Eat the World
15:00 **JUGENDZ. MUSIK FABRIK**: Kochen ohne Knochen
16:00 **JUGENDHAUS FRITZER**: Turnier des Monats
17:00 **DESTILLE ERFURT**: Genuss-Tasting & Verkauf
17:30 **BESUCHERZENTRUM PETERSBERG**: Funzelführung mit Taschenlampen in den Horchgängen der barocken Stadtfestung
17:30 **TANZTENNE PETERSBERG**: Friendship Art Lab – Kreatives Projekt für Jugendliche
19:00 **BRENNEREI NICOLAI & SOHN**: Gin & Cocktail Abend
19:00 **NERLY**: Barhopping für Singles Erfurt
19:30 **RATHAUSFESTSAAL**: 3. Frühlingskonzert Erfurter Chöre
20:00 **ERFURT TOURIST INFORMATION**: Abendspaziergang
20:00 **ERFURT TOURIST INFORMATION**: Sagen unter und über Erfurt – Theaterspaziergang ↓
21:00 **AUGUSTINERKLOSTER**: Luthers schlaflose Nächte in Erfurt
21:00 **FRAU KORTE**: Afar & Afar Odea
21:30 **PRESSEKLUB**: Ladies Club Night mit DJ Andy LaToggo
23:00 **ENGELSBURG**: Pop 2000



ABDELKARIM, Foto: Moritz Künster



SAGEN UNTER UND ÜBER ERFURT, Foto: Oliver Carld

MAß FÜR MAß

Komödie von William Shakespeare
Schauspiel-Gastspiel des DNT Weimar
im Theater Erfurt

Di, 19.05.2026
Fr, 12.06.2026
Großes Haus



QUEEN RHAPSODY SYMPHONIC

Natalia Posnova und das Philharmonische Orchester Erfurt spielen die größten Queen-Hits

Do, 04.06.2026
Fr, 05.06.2026
Großes Haus



THEATER ERFURT

VORSCHAU-TIPP:



SOMMERKONZERT DES KÖNIGIN-LUISE-GYMNASIUMS

20.06.2026, 18.30 Uhr, Alte Oper

Wenn sich das Schuljahr dem Ende zuneigt, wird es am Königin-Luise-Gymnasium noch einmal richtig musikalisch:

Wir laden herzlich zu unserem großen Sommerkonzert in der Alten Oper Erfurt ein!

Freuen Sie sich auf einen abwechslungsreichen Abend, bei dem sich die gesamte musikalische Vielfalt unserer Schule präsentiert.

Auf der Bühne stehen das Sinfonische Jugendblasorchester, die Juniorband, unsere Bläserklassen sowie der Schulchor. Außerdem freuen wir uns, den Unichor der Universität Erfurt als Gastensemble begrüßen zu dürfen.

Das Programm verspricht ein buntes musikalisches Potpourri: Von mitreißender Filmmusik über symphonische Klänge bis hin zu bekannten Pop- und Rocktiteln ist für jeden Geschmack etwas dabei.

Erleben Sie einen Abend voller Energie, Gemeinschaft und Musik, die verbindet. Wir freuen uns auf Ihr Kommen!

Tickets: (0361) 66 40 100

KULTUR

10:30	**KINDER- UND JUGENDBIBLIOTHEK**: Samstagstreff im Leseland
15:00	**EGAPARK**: Geschichten unterm Lesebaum
16:20	**KINOKLUB**: Rose (AT/DE, 2026)
17:00	**MICHAELISKIRCHE**: Musikalische Vesper: Sommerquartett
18:20	**KINOKLUB**: Mother Mary (USA/DE, 2025)
18/21	**KABARETT DIE ARCHE**: Einer geht noch …
19:00	**DASDIE BRETTL**: Krimi zum Dinner
19:00	**GALLI THEATER**: Froschsalat – Eine märchenhafte One Woman Show
19:00	**THEATER/GR. HAUS**: Titanic
19:30	**PALIMPALIM**: Gloriosa
20:00	**ANDREASKAVALIER**: Thomas Steiner
20:00	**DASDIE LIVE**: Travestie-Revue „Pretty Wo(man)“
20:00	**HEILIGEN MÜHLE**: MOC – My Other Side
20:00	**KLANGGERÜST**: Yeast Machine, Pyramid & Haze
20:00	**MUSEUMSKELLER**: The Rumours + Menstruationsmassaker
20:00	**THEATER DIE SCHOTTE**: Die Räuber
20:00	**THEATER/STUDIO**: Tanzbar – Ballroom Session No. 2
20:40	**KINOKLUB**: Der Magier im Kreml (FR, 2025)

KIRCHE

07:30	**URSULINENKLOSTER**: Gottesdienst
08:00	**ALLERHEILIGENKIRCHE**: Gottesdienst
18:00	**AUGUSTINERKIRCHE**: Abendgebet
18:00	**DOM ST. MARIEN**: Vesper
18:00	**ST. CRUCIS**: Abendmesse

FREIZEIT

06:30	**DOMPLATZ**: Frisch- und Hartwarenmarkt
08:00	**MOSKAUER PLATZ**: Stadtteilmarkt
08:00	**ROTER BERG**: Stadtteilmarkt
09:00	**FUCHSFARM**: Permakultur Workshopreihe: nachhaltig Gärtnern lernen in 4 Modulen
10:00	**SCHLOSS MOLSDORF**: Stündliche Führung
10:00	**SPORTPLATZ ESSENER STRASSE**: 6. WBG Zukunft Geraauelauf
10:15	**ALTE SYNAGOGE**: Führung
10:30	**SONDERHALTESTELLE DOMPLATZ-SÜD**: Altstadt-Express – Fahrt mit dem Gelenkbus, bis 15:30 stündlich
11:00	**AUGUSTINERKLOSTER**: Führung
11:00	**AUGUSTINERKLOSTER**: Mit Gaumenfreuden durchs Kloster
11:00	**NORDPARK**: Bark Date Erfurt
11:00	**THEATER**: Schnupperstunde
11:00	**WILDKRÄUTERKOCHSCHULE**: Raus in die Natur – Rein ins Glas
11:30	**MESSE**: BUJU 2026
11:45	**MIKWE**: Führung zum jüdischen Ritualbad
11/12	**DOM ST. MARIEN**: Turm- & Glockenführung, 14:00 bis 16:00 stündlich

23. SA

11/14 **BESUCHERZENTRUM PETERSBERG**: Führung über und durch die Stadtfestung

11/14/16 **ERFURT TOURIST INFORMATION**: Altstadtführung

11/14/16 **SONDERHALTESTELLE DOMPLATZ-SÜD**: Fahrt mit der historischen Straßenbahn

12/14/16 **HALTESTELLE LANDGERICHT**: Sommertour

12:00 **VINARIUM**: Sektbrunch

13:00 **DOM**: Führung zum Marienmosaik

13:30 **WENIGEMARKT**: Altstadt-Tour – Kulinarische Stadtführung mit Eat the World, auch 14:30

13/14 **ANDREASKIRCHE**: Andreasviertel – Kulinarische Stadtführung mit Eat the World

13/15 **BESUCHERZ. PETERSBERG**: Petersberg Experience: Kloster – Kaiser – Kniefall

14:00 **DOM ST. MARIEN**: Führung

14:00 **GEDENK- UND BILDUNGSSTÄTTE ANDREASSTRASSE**: Führung durch die Dauerausstellung „Haft – Diktatur – Revolution“

14:00 **STRASSENBAHNHALTESTELLE EUROPAPLATZ**: Wein Genuss Wanderung Gera Aue

14:30 **DOMPLATZ**: Erfurt macht Blau – Kulinarische Stadtführung mit Eat the World

14:30 **BASTION MARTIN**: Genuss auf der Bastion (bei gutem Wetter)

15:00 **DOMSCHATZKAMMER**: Führung

16:00 **SCHLOSS MOLSDORF**: Eröffnung der Sonderausstellung: Katharina Sieg „Schnabelnasen Himbeergrün“

16:00 **VINARIUM**: Verkostung in der Aroma-Arena

17:00 **DESTILLE ERFURT**: Brennereiführung & Verkauf

17:30 **BESUCHERZENTRUM PETERSBERG**: Funzelführung mit Taschenlampen in den Horchgängen der barocken Stadtfestung

19:00 **ZOOPARK**: Taschenlampentour

20:00 **ERFURT TOURIST INFORMATION**: Sagen unter und über Erfurt

20:00 **ERFURT TOURIST INFORMATION**: Abendspaziergang

21:00 **COSMOPOLAR**: 40plus Party

21:00 **KABARETT PUFFBOHNE**: Salsavaganza-Party

21:30 **PRESSEKLUB**: Schlagerparty mit DJ Doc

22:00 **CLUB CENTRAL**: Rave Love pres. Westbam & Dr. Motte

22:30 **MUSIKPARK**: 80s vs 90s – Die Throwback Party

23:00 **ENGELSBURG**: All you can dance

23:00 **KLUBHAUS KICKERKELLER**: Headless – The Home of Core

SCHATZ KAMMER THÜRINGEN

thüringer schlösser tage

Pfingsten
22. bis 25. Mai 2026

Aufgeführt!
Fahrendes Volk und höfisches Theater



KOSTÜMENTWURF »NARR« ©MEININGER MUSEEN

WWW.SCHLOESSERTAGE.DE

Friedenstein Stiftung Gotha

Thüringen -entdecken.de

SO **24.**

FREIZEIT-TIPP:



Foto: ETMG, Michael Kremer

700 JAHRE STEINERNE KRÄMERBRÜCKE

Eine Zeitreise mit süßen Genüssen
April – Oktober: jeden Sonntag 10.30 Uhr

Lauschen Sie Anekdoten und betrachten Sie die Brücke aus den verschiedensten Winkeln. Freuen Sie sich auf eine Verkostung von feinstem Eierlikör sowie des unwiderstehlichen Brückentrüffels.

Preis: 22,00 € pro Person inkl. Verkostungen
Treffpunkt: Erfurt Tourist Information

Reservierung unter Tel.: 0361 6640120 oder per E-Mail an citytour@erfurt-tourismus.de

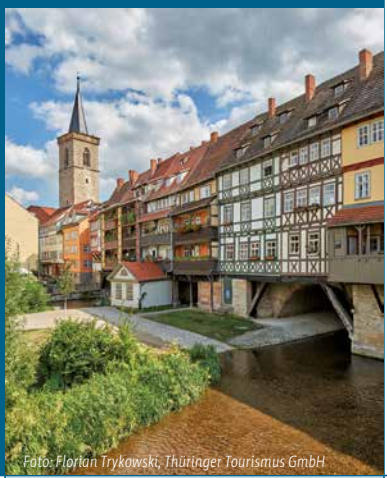

Foto: Florian Trykowski, Thüringer Tourismus GmbH

KULTUR

10:00 **KABARETT PUFFBOHNE**: Kabarett-Brunch
16:20 **KINOKLUB**: Rose (AT/DE, 2026)
18:00 **THEATER/GR. HAUS**: Titanic
18:20 **KINOKLUB**: Mother Mary (USA/DE, 2025)
19:00 **GALLI THEATER**: Froschsalat – Eine märchenhafte One Woman Show
20:40 **KINOKLUB**: Der Magier im Kreml (FR, 2025)

KIRCHE

08:00 **URSULINENKLOSTER**: Gottesdienst
08/9:15 **ST. GEORG**: Gottesdienst
09:00 **KATHOLISCHES KRANKENHAUS**: Gottesdienst
09:30 **AUGUSTINERKIRCHE**: Abendmahlsgottesdienst
09:30 **ST. GOTTHARDT KIRCHE MARBACH**: Ev. oder kath. Gottesdienst
09:30 **ST. MARTINI**: Gottesdienst
09:30 **ST. SEVERI**: Gottesdienst
11:00 **ST. LORENZ**: Gottesdienst
11:00 **ST. WIGBERT**: Gottesdienst
11:30 **ST. MARTINI**: Byzantinischer Gottesdienst der Kath. Ukrainer
11/18 **DOM ST. MARIEN**: Gottesdienst
17:00 **CVJM THÜRINGEN**: Gottesdienst

FREIZEIT

07:00 **MESSE**: BUJU 2026
10:00 **SCHLOSSMUSEUM MOLSDORF**: Stündliche Führung durch die Prunkräume
10:15 **ALTE SYNAGOGE**: Führung
10:30 **ERFURT TOURIST INFORMATION**: 700 Jahre steinerne Krämerbrücke – Eine Zeitreise mit süßen Genüssen ←
11:00 **AUGUSTINERKLOSTER**: Führung
11:45 **MIKWE**: Führung zum jüdischen Ritualbad
11/14 **BESUCHERZENTRUM PETERSBERG**: Führung über und durch die Stadtfestung
11/14 **ERFURT TOURIST INFORMATION**: Altstadtführung
11/14 **SONDERHALTESTELLE DOMPLATZ-SÜD**: Fahrt mit der historischen Straßenbahn
13:00 **DEUTSCHES GARTENBAUMUSEUM**: MuseumsGarten
13:00 **DOM ST. MARIEN**: Turm- & Glockenführung bis 16:00 stündlich
13/15 **BESUCHERZENTRUM PETERSBERG**: Petersberg Experience: Kloster – Kaiser – Kniefall
14:00 **DOM ST. MARIEN**: Führung
14:00 **GEDENK- UND BILDUNGSSTÄTTE ANDREASSTRASSE**: Führung durch die Dauerausstellung „Haft – Diktatur – Revolution“
17:30 **BESUCHERZENTRUM PETERSBERG**: Funzelführung in den Horchgängen
18:00 **EGAPARK**: Weinspaziergang – Riesling trifft Japan
23:00 **ENGELSBURG**: 90‘s Baby

25. MO

KULTUR

10:00 **HEILIGEN MÜHLE**: 33. Deutscher Mühlentag
15:00 **WAIDSPEICHER**: Wolkenbilder, ab 6 J.
15:00 **THEATER/GR. HAUS**: Titanic
16:00 **KINOKLUB**: Der Magier im Kreml (FR, 2025)
18:50 **KINOKLUB**: Romería – Das Tagebuch meiner Mutter (ES/DE, 2025)
21:00 **KINOKLUB**: Mother Mary (OmU, USA/DE, '25)

KIRCHE

09:00 **ST. SEVERI**: Gottesdienst
09:30 **AUGUSTINERKIRCHE**: Gottesdienst
11/18 **DOM ST. MARIEN**: Gottesdienst
12:00 **URSULINENKLOSTER**: Gottesdienst

FREIZEIT

06:30 **DOMPLATZ**: Frischwarenmarkt
07:00 **MESSE**: BUJU 2026
09:00 **PLATZ DER VÖLKERFREUNDSCHAFT (RIETHMARKT)**: Stadtteilmarkt
11:00 **AUGUSTINERKLOSTER**: Führung
11/14 **BESUCHERZENTRUM PETERSBERG**: Führung über und durch die Stadtfestung
11/14 **ERFURT TOURIST INFO**: Altstadtführung
11/14 **SONDERHALTESTELLE DOMPLATZ-SÜD**: Fahrt mit der historischen Straßenbahn
13:16 **STADTTEILBIBLIOTHEK BERLINER PLATZ**: Spiele(n) mit der Playstation 4
13/15 **BESUCHERZENTRUM PETERSBERG**: Petersberg Experience: Kloster – Kaiser – Kniefall
14:00 **DOM ST. MARIEN**: Führung
14:30 **SCHLOSS MOLSDORF**: „Schlau durchs Schloss" – Kinderführung Schloss Molsdorf
17:30 **BESUCHERZENTRUM PETERSBERG**: Funzelführung in den Horchgängen
19:00 **LÉGÈRE HOTEL ERFURT**: Dinnerkrimi: Testament à la Carte

VORSCHAU-TIPP:



NORTHERN LITE

20.06.2026, 20 Uhr, kommarum Kulturbahnhof

Mit ihrer Tour zum Album VORWÄRTS LEBEN nehmen Northern Lite ihr Publikum mit auf eine Reise ins Glück – begleitet von Klängen, die in die Vergangenheit entführen, und zugleich durchdrungen von frischen elektronischen Sounds. Gepaart mit Gitarren und dem Gesang von Andreas Kubat entsteht eine Klangwelt, die den Weg in die Zukunft weist.

Tickets: (0361) 66 40 100



im Stadtplan C3

DI **26.**

VORSCHAU-TIPP:



erwicon 2026

23.06.2026, 13 bis 22 Uhr, Steigerwaldstadion

Der erwicon, Thüringens traditionsreichster Wirtschaftskongress, steht 2026 unter dem Motto „erwicon connects. Wirtschaft weiterdenken.“.

Seit 2002 hat sich die Veranstaltung von einem lokalen Netzwerktreffen zu einem bedeutenden Kongress mit überregionaler Strahlkraft entwickelt. Jährlich kommen rund 450 Teilnehmende aus Wirtschaft, Wissenschaft, Politik und Gesellschaft zusammen, um sich auszutauschen, zu vernetzen und neue Impulse zu gewinnen.

Organisiert vom Amt für Wirtschaftsförderung der Stadt Erfurt, bietet der Kongress ein vielfältiges Programm mit Workshops, Panels und rund 60 Ausstellern. Ein Highlight ist die Keynote von Prof. Monika Schnitzer, Vorsitzende des Sachverständigenrates Wirtschaft.

Den Abschluss bildet ein Abendevent unter freiem Himmel mit Musik, Gesprächen und kulinarischen Angeboten – ideal zum Netzwerken.

Mehr Infos und Tickets unter:
www.erwicon.de

Tickets: (0361) 66 40 100

KULTUR

10:00	**LAG PUPPENSPIEL**: Das tapfere Schneiderlein, ab 4 J.
13:30	**KINOKLUB**: Senioren: Vier minus drei (DE/AT, 2026)
16:00	**KINOKLUB**: Der Magier im Kreml (FR, 2025)
18:50	**KINOKLUB**: Romería – Das Tagebuch meiner Mutter (ES/DE, 2025)
19:00	**THEATER/GR. HAUS**: Titanic
19:30	**HAUS DACHERÖDEN**: Eröffnung der Open Air Sommerbühne: Jazz hinter dem eisernen Vorhang
21:00	**KINOKLUB**: Mother Mary (OmU, USA/DE, 2025)

KIRCHE

08:00	**ST. LORENZ**: Gottesdienst
12:00	**URSULINENKLOSTER**: Gottesdienst
18:00	**DOM ST. MARIEN**: Abendmesse
18:00	**ELISABETHKAPELLE IM NIKOLAITURM**: Abendandacht
18:30	**KATHOLISCHES KRANKENHAUS**: Gottesdienst

FREIZEIT

06:30	**DOMPLATZ**: Frischwarenmarkt
09:00	**MOSKAUER PLATZ**: Stadtteilmarkt
09:00	**ROTER BERG, JULIUS-LEBER-RING**: Stadtteilmarkt
10:00	**SCHLOSSMUSEUM MOLSDORF**: Stündliche Führung durch die Prunkräume
11:00	**AUGUSTINERKLOSTER**: Führung
11/14	**BESUCHERZENTRUM PETERSBERG**: Geheimnisvolle Wege über und durch die barocke Stadtfestung
11/14	**ERFURT TOURIST INFORMATION**: Altstadtführung Erfurt – die Faszination einer historischen Stadt erleben
11/14	**SONDERHALTESTELLE DOMPLATZ-SÜD**: Erfurt-Tour: Fahrt mit der historischen Straßenbahn
13:16	**STADTTEILBIBLIOTHEK BERLINER PLATZ**: Spiele(n) mit der Playstation 4
13/15	**BESUCHERZENTRUM PETERSBERG**: Petersberg Experience: Kloster – Kaiser – Kniefall
14:00	**DOM ST. MARIEN**: Führung
15:00	**STADTTEILBIBLIOTHEK BERLINER PLATZ**: Bauen und Programmieren mit LEGO
16:00	**JUGENDZ. MUSIK FABRIK**: Echt oder Fake? – Quiz it
16:30	**ANGERMUSEUM**: Spaziergänge durch die Ausstellung
16:30	**STADTFARM AM KONTOR**: Mischkultur: von Pflanzenfreunden und -feinden
17:30	**BESUCHERZENTRUM PETERSBERG**: Funzelführung mit Taschenlampen in den Horchgängen der barocken Stadtfestung
17:30	**EGAPARK**: Yoga mit der AOK Plus

27. MI

KULTUR

10:00 **LAG PUPPENSPIEL**: Daumesglück, ab 4 J.
10:00 **THEATER/STUDIO**: For a look or a touch
13:30 **KINOKLUB**: Senioren: Vier minus drei (DE/AT, 2026)
16:00 **KINOKLUB**: Der Magier im Kreml (FR, 2025)
18:00 **HAUPTFRIEDHOF**: Friedhöfe im Klimawandel
18:50 **KINOKLUB**: Romería – Das Tagebuch meiner Mutter (ES/DE, 2025)
19:30 **BARFÜSSERKIRCHE – ANNENKAPELLE**: Erfurt in Licht und Schatten
19:30 **KABARETT DIE ARCHE**: Voll vor den Wand – kein Deutschkurs
19:30 **MESSE**: André Rieu
19:30 **THEATER/GR. HAUS**: Brokeback Mountain
19:30 **VINARIUM**: Die Wein-Lese im Mai mit Mirko Krüger: Verrücktes Thüringen
20:00 **PREDIGERKIRCHE**: 49. Internationale Orgelkonzertreihe: Kilian Homburg & Jonas Schauer
21:00 **KINOKLUB**: Mother Mary (OmU, USA/DE, 2025)

KIRCHE

08:00 **ST. LORENZ**: Gottesdienst
09:00 **ST. MARTINI**: Gottesdienst
12:00 **URSULINENKLOSTER**: Gottesdienst
12:30 **ST. CRUCIS**: Mittagsgebet
18:00 **DOM ST. MARIEN**: Abendmesse

FREIZEIT

06:30 **DOMPLATZ**: Frisch- und Hartwarenmarkt
09:00 **JOHANNESPLATZ**: Stadtteilmarkt
09:00 **PLATZ DER VÖLKERFREUNDSCHAFT (RIETHMARKT)**: Stadtteilmarkt
10:00 **SCHLOSS MOLSDORF**: Stündliche Führung
11:00 **AUGUSTINERKLOSTER**: Führung
11/14 **BESUCHERZENTRUM PETERSBERG**: Geheimnisvolle Wege über und durch die barocke Stadtfestung
11/14 **ERFURT TOURIST INFORMATION**: Altstadtführung Erfurt – die Faszination einer historischen Stadt erleben
11/14 **SONDERHALTESTELLE DOMPLATZ-SÜD**: Fahrt mit der historischen Straßenbahn
12:00 **KUNSTHALLE**: Kunstpause
13:00 **ANGERMUSEUM**: Kunstpause
13/15 **BESUCHERZENTRUM PETERSBERG**: Petersberg Experience: Kloster – Kaiser – Kniefall
14:00 **DOM ST. MARIEN**: Führung
14:30 **DOMPLATZ**: Erfurt macht Blau – Kulinarische Stadtführung mit Eat the World
15:00 **BIBLIOTHEK DOMPL.**: Von Kindern lernen – Krisen bewältigen und in Zukunft handeln
15:00 **DOMSCHATZKAMMER**: Führung
16:00 **EGAPARK**: Power statt Piecks – GartenWerk-Workshop für Erwachsene
17:00 **HAUS DACHERÖDEN**: sightlines: Künstlerinnengespräch
17:00 **SÜDPARK**: Sport im Park
17:30 **BESUCHERZENTRUM PETERSBERG**: Funzelführung in den Horchgängen
18:30 **KABARETT PUFFBOHNE**: Salsa-Mittwoch – Einsteiger (Level 1)
19:30 **HAUS DACHERÖDEN**: Open Air Tablequiz: Dacheröden sucht das beste Rateteam
19:30 **KABARETT PUFFBOHNE**: Salsa-Mittwoch – Fortgeschrittene (Level 3)
20:30 **KABARETT PUFFBOHNE**: Salsa-Mittwoch – Mittelstufe (Level 2)

DRUCKHAUS GERA
QUALITÄT AUF KNOPFDRUCK
www.druckhaus-gera.de

DO **28.**

KINO-TIPPS:

28. Mai bis 3. Juni 2026 im Kinoklub am Hirschlachufer

28.–31.5., 16.00 / 1.–2.6., 20.30: Verflucht normal (GB, 2025) *John Davidson (Scott Ellis Watson/Robert Aramayo) wächst mit unkontrollierbaren Tics auf, wird spät mit Tourette diagnostiziert. Spott prägt seine Jugend, bis Verständnis und Freundschaft ihm Zuversicht und einen eigenen Weg geben.*

28.–31.5., 18.30 / 1.–3.6., 16.10: Vivaldi und Ich (IT/FR, 2025) *Im Venedig des 18. Jh. wächst Cecilia (Tecla Insolia) im Waisenheim Ospedale della Pietà auf, verborgen hinter einer Maske. Mit Vivaldi (Michele Riondino) kämpft sie durch Musik um Selbstbestimmung und Freiheit.*

28.–31.5., 20.50 / 1.–2.6., 18.30: Nachbeben (DK, 2025) *Die Neurologin Alexandra (Özlem Sağlanmak) arbeitet auf einer unterbesetzten Schlaganfallstation in Dänemark. Ein Routinefall nimmt eine unerwartete Wendung und stellt ihre Zuversicht auf die Probe.*

30.–31.5., 13.40: Der Wunderweltenbaum (ab 6, GB, 2026) *In einem verzauberten Wald entdecken Kinder einen riesigen magischen Baum, der bis in die Wolken reicht und Häuser trägt. Als sie ihn erklimmen, beginnt das Abenteuer ihres Lebens.*

3.6., 19.00: The Whale (mit Vortrag, USA, 2022) *Charlie (Brendan Fraser) hat nach dem Tod seines Partners mit Trauer und Essstörung zu kämpfen. Um sich und seine Tochter Ellie (Sadie Sink) zu retten, sucht er wieder Kontakt zu ihr und seiner Ex-Frau.* ↓



KULTUR

10:00 **LAG PUPPENSPIEL**: Daumesglück, ab 4 J.
16:00 **KINOKLUB**: Verflucht normal (GB, 2025)
18:30 **ST. WIGBERT/HAUS DACHERÖDEN**: Zwei Autor:innen – zwei Orte – eine Stadt
18:30 **KINOKLUB**: Vivaldi und Ich (IT/FR, 2025)
19:00 **HAUS DACHERÖDEN**: Freche Fragen an Ärzte der Zentralklinik Bad Berka
19:00 **THEATER DIE SCHOTTE**: Die Räuber
19:30 **BARFÜSSERKIRCHE – ANNENKAPELLE**: Erfurt in Licht und Schatten
19:30 **BUCHHANDLUNG PETERKNECHT**: Peter Wohlleben: Bakterien. Die heimlichen Helden
19:30 **KABARETT DIE ARCHE**: Voll vor den Wand – kein Deutschkurs
19:30 **THEATER/STUDIO**: Ich bin von Kopf bis Fuß auf Liebe eingestellt
20:00 **ENGELSBURG**: Gwen Dolyn
20:50 **KINOKLUB**: Nachbeben (DK, 2025)

KIRCHE

08:00 **ST. LORENZ**: Gottesdienst
09:00 **ST. CRUCIS**: Gottesdienst
12:00 **URSULINENKLOSTER**: Gottesdienst
17:00 **ST. LORENZ**: Friedensgebet
18:00 **AUGUSTINERKIRCHE**: Abendgebet (engl.)
18:00 **DOM ST. MARIEN**: Abendmesse
18:30 **KATH. KRANKENHAUS**: Abendgedanken

FREIZEIT

06:30 **DOMPLATZ**: Frischwarenmarkt
09:00 **DOM**: Turm- & Glockenführung, stdl. bis 13:00
09:00 **DOMPLATZ**: Handwerk zum Anfassen
09:00 **MOSKAUER PLATZ**: Stadtteilmarkt
09:00 **ROTER BERG**: Stadtteilmarkt
10:00 **SCHLOSS MOLSDORF**: Stündliche Führung
10:30 **SONDERHALTESTELLE DOMPLATZ-SÜD**: Altstadt-Express, bis 15:30 stündlich
11:00 **AUGUSTINERKLOSTER**: Führung
11/14 **BESUCHERZENTRUM PETERSBERG**: Führung über und durch die Stadtfestung
11/14 **ERFURT TOURIST INFO**: Altstadtführung
11/14 **SONDERHALTESTELLE DOMPLATZ-SÜD**: Fahrt mit der historischen Straßenbahn
13:00 **BIB. BERLINER PL.**: Spiele(n) mit Playstation 4
13/15 **BESUCHERZ. PETERSBERG**: VR-Führung
14:00 **ALTE SYNAGOGE**: Führung zur Mikwe
14:00 **DOM ST. MARIEN**: Führung
15:00 **ANDREASKIRCHE**: Kulinarische Stadtführung
15:00 **JUGENDZ. MUSIK FABRIK**: DIY-Insektenhaus
16:00 **ANGERMUSEUM**: Kuratorenführung
17:00 **BIBLIOTHEK DOMPL.**: LeseClub
17:00 **HAUS DACHERÖDEN**: Zeichenkurs
17:00 **THÜRINGER LANDTAG**: Führung in engl.
17:30 **BESUCHERZ. PETERSBERG**: Funzelführung
17:30 **EGAPARK**: Bodybalance mit der AOK Plus
19:30 **WINEBANK**: Members Table
20:00 **ERFURT TOURIST INFO**: Abendspaziergang

29. FR

LANGE NACHT DER MUSEEN am 29.05.2026, alle Informationen finden Sie auf Seite 3

KULTUR

10:00 **THEATER/GR. HAUS**: In 80 Tagen um die Welt
16:00 **HAUS DACHERÖDEN**: Bilderbuchkino: Der Mondscheindrache von Cornelia Funke zur Langen Nacht der Museen
16:00 **KINOKLUB**: Verflucht normal (GB, 2025)
17:30/20 **KLUBHAUS KICKERKELLER**: Comedyflash
18:00 **HAUS DACHERÖDEN**: Lange Nacht der Museen im Kultur: Haus Dacheröden
18:30 **KINOKLUB**: Vivaldi und Ich (IT/FR, 2025)
19:00 **ALTE OPER**: Rocky Horror Show
19:00 **GALLI THEATER**: Die Fluchtpappe – mit dem Trabbi über die Grenze
19:00 **THEATER DIE SCHOTTE**: Die Räuber
19:30 **KABARETT DIE ARCHE**: Einer geht noch ...
19:30 **KABARETT PUFFBOHNE**: Fischer & Jung
19:30 **THEATER/STUDIO**: Café Cactus – Das neue Bühnenprogramm von Bermuda Zweieck
20:00 **ILVERS MUSIKBAR**: Awesome Scampis
20:00 **JUGENDHAUS FRITZER**: Earfood – Die Talentschmiede
20:00 **MUSEUMSKELLER**: Guitar Wolf + Fisted Mister
20:30 **ESQUINA DEL TANGO**: Tango Show: Pasión en Movimiento ↘
20:50 **KINOKLUB**: Nachbeben (DK, 2025)

KIRCHE

08:00 **ST. LORENZ**: Gottesdienst
12:00 **AUGUSTINERKLOSTER**: Friedensgebet – Ort der Stille
12:00 **URSULINENKLOSTER**: Gottesdienst
18:00 **DOM ST. MARIEN**: Abendmesse
18:30 **KATHOLISCHES KRANKENHAUS**: Gottesdienst

FREIZEIT

06:30 **DOMPLATZ**: Frisch- und Hartwarenmarkt
09:00 **JOHANNESPLATZ, WENDENSTRASSE**: Stadtteilmarkt
09:00 **PLATZ DER VÖLKERFREUNDSCHAFT (RIETHMARKT)**: Stadtteilmarkt
10:30 **SONDERHALTESTELLE DOMPLATZ-SÜD**: Altstadt-Express – Fahrt mit dem Gelenkbus, bis 15:30 stündlich
11:00 **AUGUSTINERKLOSTER**: Führung
11/14 **BESUCHERZENTRUM PETERSBERG**: Geheimnisvolle Wege über und durch die barpcke Stadtfestung
11/14/16 **ERFURT TOURIST INFORMATION**: Altstadtführung Erfurt – die Faszination einer historischen Stadt erleben
11/14/16 **SONDERHALTESTELLE DOMPLATZ-SÜD**: Erfurt-Tour: Fahrt mit der historischen Straßenbahn
12/14/15 **DOM ST. MARIEN**: Turm- & Glockenführung
13:00 **DOM ST. MARIEN**: Führung zum Marienmosaik
13/15 **BESUCHERZENTRUM PETERSBERG**: Petersberg Experience: Kloster – Kaiser – Kniefall
14:00 **ALTE SYNAGOGE**: Führung zum jüdischen Ritualbad (Mikwe)
14:00 **DOM ST. MARIEN**: Führung
14:30 **BASTION MARTIN**: Genuss auf der Bastion (bei gutem Wetter)
14:30 **WENIGEMARKT**: Altstadt-Tour – Kulinarische Stadtführung mit Eat the World
16:00 **GEBURTSHAUS ERFURT E. V.**: Oktopusse für Frühchen
17:00 **ALTSTADT**: Smartphone Fotokurs Erfurt – Fotografieren & Bildbearbeitung mit dem Handy
17:00 **DESTILLE ERFURT**: Genuss-Tasting & Verkauf
17:30 **BESUCHERZENTRUM PETERSBERG**: Funzelführung mit Taschenlampen in den Horchgängen der barocken Stadtfestung
17:30 **TANZTENNE PETERSBERG**: Friendship Art Lab – Kreatives Projekt für Jugendliche
18:00 **ERFURTER INNENSTADT**: Lange Nacht der Museen
20:00 **ERFURT TOURIST INFORMATION**: Abendspaziergang
20:00 **ERFURT TOURIST INFORMATION**: Sagen unter und über Erfurt
21:00 **AUGUSTINERKLOSTER**: Luthers schlaflose Nächte in Erfurt
21:00 **FRAU KORTE**: Sinem & Saturno 4000
21:30 **PRESSEKLUB**: Back to the 80s & 90s & 2000er Party mit DJ Tommy F.
22:00 **CAFÉ NERLY**: Lange Nacht der Museen – Aftershow
22:00 **KLUBHAUS KICKERKELLER**: Karaoke & Sekt



SA **30.**

VORSCHAU-TIPP:



Foto: Christoph Köstlin

CLUESO

04.07.2026, 19.30 Uhr, Domplatz

Clueso kommt wieder heim nach Erfurt. Wer in den letzten Jahren auf dem Domplatz dabei war, weiß: das ist mehr als ein Konzert. Es ist ein Treffen unter Freunden, mitten in der Stadt, die Clueso geprägt hat.

Vor der beeindruckenden Domkulisse gab es in den vergangenen Jahren Gänsehaut pur: persönliche Geschichten, spontane Momente, Songs zum Mitsingen und dieses besondere „Erfurt-Gefühl", das nur hier entsteht.

Auch diesmal kann sich sein Publikum auf einen unvergesslichen Abend freuen. Im Gepäck: neue Songs, einige Überraschungen und natürlich seine größten Hits!

Tickets: (0361) 66 40 100



KIDS4KIDS INNENSTADTFLOHMARKT

KULTUR

10:00 **ILVERSGEHOFENER PLATZ**: Erfurter Kartografie der Erinnerung – ein schreibender Spaziergang mit Stadtschreiberin Lena Schätte
10:30 **KINDER- UND JUGENDBIBLIOTHEK**: Kamishibai-Geschichte
13:40 **KINOKLUB**: Der Wunderweltenbaum (ab 6, GB, 2026)
15:00 **KAISERSAAL**: Orchester Ronny Heinrich
15:00 **KAKTEEN HAAGE**: Erfurter Kinderbuchtage 2026: Sabine Ludwig – Barnaby schlägt wieder zu!
16:00 **KINOKLUB**: Verflucht normal (GB, 2025)
16/19 **THOMASKIRCHE**: DownTown Gospel
17:00 **KAUFMANNSKIRCHE**: Bachkonzert
17:00 **RATHAUSFESTSAAL**: Duo Pawlik
18:30 **KINOKLUB**: Vivaldi und Ich (IT/FR, 2025)
19:00 **ANDREASKAVALIER**: Duo Diesel
19:00 **GALLI THEATER**: Die Fluchtpappe – mit dem Trabbi über die Grenze
19:00 **THEATER/GR. HAUS**: Ein Maskenball
19:30 **DOM ST. MARIEN**: 32. Internationale Orgelkonzerte: Johannes Unger (Lübeck)
19:30 **KABARETT DIE ARCHE**: Voll vor den Wand – kein Deutschkurs ↙
19:30 **THEATER/STUDIO**: Künstlerinnen im Exil
20:00 **AUGUSTINERKIRCHE**: Abends um Acht in der Augustinerkirche
20:00 **DASDIE BRETTL**: Lydia Benecke
20:00 **DASDIE LIVE**: Travestie-Revue „Pretty Wo(man)"
20:00 **FRANZ MEHLHOSE**: Way Dynamic
20:00 **HEILIGEN MÜHLE**: Strum ‚n' Fiddle (ehem. An Beal Bocht)
20:00 **THEATER DIE SCHOTTE**: TEATRAPAK – Improvisationstheater
20:30 **ESQUINA DEL TANGO**: Tango Show: Pasión en Movimiento
20:50 **KINOKLUB**: Nachbeben (DK, 2025)
21:00 **KAUFMANNSKIRCHE**: Zauberflötentöne

KIRCHE

07:30 **URSULINENKLOSTER**: Gottesdienst
08:00 **ALLERHEILIGENKIRCHE**: Gottesdienst
18:00 **AUGUSTINERKIRCHE**: Abendgebet
18:00 **DOM ST. MARIEN**: Vesper
18:00 **ST. CRUCIS**: Abendmesse

SPORT

08:00 **ROLAND-MATTHES-SCHWIMMHALLE**: Thüringer Schwimmer-Treffen
15:00 **SPORTPLATZ ESSENER STRASSE**: Erfurt Indigos – Halle Falken

FREIZEIT

06:30 **DOMPLATZ**: Frisch- und Hartwarenmarkt
08:00 **MOSKAUER PLATZ**: Stadtteilmarkt

SA **30.**

am 30.05.2026 ab 10 Uhr auf dem Anger

08:00	**ROTER BERG**: Stadtteilmarkt
10:00	**ANGER**: Kinderflohmarkt KIDS4KIDS
10:00	**EGAPARK**: Thüringer Sportvereinstag
10:00	**MUSIKSCHULE**: Tag der offenen Tür
10:00	**SCHLOSS MOLSDORF**: Stündliche Führung
10:00	**STEIGERWALDSTADION**: JOBfinder
10:15	**ALTE SYNAGOGE**: Führung
10:30	**SONDERHALTESTELLE DOMPLATZ-SÜD**: Altstadt-Express – Fahrt mit dem Gelenkbus, bis 15:30 stündlich
11:00	**AUGUSTINERKLOSTER**: Führung
11:00	**AUGUSTINERKLOSTER**: Lebenslust – Luther in Erfurt
11:00	**THEATER**: Schnupperstunde
11:00	**WILDKRÄUTERKOCHSCHULE**: Frühlings-Detox mit Wildkräutern
11:45	**MIKWE**: Führung zum jüdischen Ritualbad
11/12	**DOM ST. MARIEN**: Turm- & Glockenführung 14:00 bis 16:00 stündlich
11/14	**BESUCHERZ. PETERSBERG**: Führung
11/14/16	**ERFURT TOURIST INFO**: Altstadtführung
11/14/16	**SONDERHALTESTELLE DOMPLATZ-SÜD**: Fahrt mit der historischen Straßenbahn
12:00	**VINARIUM**: Sektbrunch
13:00	**DOM**: Führung zum Marienmosaik
13:00	**STEIGERWALD (WALDKASINO)**: Survival Siglindes Wildpflanzen Karaoke
13:00	**STADTFARM AM KONTOR**: Mischkultur: von Pflanzenfreunden und -feinden
13:30	**WENIGEMARKT**: Kulinarische Stadtführung mit Eat the World, auch 14:30
13/14	**ANDREASKIRCHE**: Kulinarische Stadtführung
13/15	**BESUCHERZ. PETERSBERG**: VR-Führung
14:00	**DOM ST. MARIEN**: Führung
14:00	**EINGANG PARKHAUS DOMPLATZ (GEGENÜBER LANDGERICHT)**: Weinspaziergang – unterwegs mit dem Erfurter Weinmönch
14:00	**GEDENKSTÄTTE ANDREASSTR.**: Führung
14:30	**DOMPLATZ**: Kulinarische Stadtführung
14:30	**BASTION MARTIN**: Genuss auf der Bastion (bei gutem Wetter)
15:00	**DOMSCHATZKAMMER**: Führung
16:00	**STEIGERWALD (WALDKASINO)**: AfterWork Kräuterrunde
16:00	**VINARIUM**: Verkostung in der Aroma-Arena
17:00	**DESTILLE ERFURT**: Führung & Verkauf
17:30	**BESUCHERZ. PETERSBERG**: Funzelführung
20:00	**ERFURT TOURIST INFORMATION**: Sagen unter und über Erfurt
20:00	**ERFURT TOURIST INFO**: Abendspaziergang
21:00	**CLUB FROM HELL**: Schwarzer Samstag
21:30	**PRESSEKLUB**: Latino Night mit DJ Rudeboy
22:00	**CLUB CENTRAL**: Tabulos
23:00	**COSMOPOLAR**: LatinoGANG
23:00	**ENGELSBURG**: All you can dance

ERFURT. KLOSTERGANG 4

KulturQuartier
Schauspielhaus

SAVE THE DATE

> Theater > Konzert > Tanz
> Party > Puppentheater
> Lesung > Flohmarkt > u. a.

8.– 10.5.

12.– 14.6.

28.– 30.8.

KULTURQUARTIER FESTIVAL

11.– 20.9.

Förderung durch

Erfurt
LANDESHAUPTSTADT THÜRINGEN
Stadtverwaltung

ALLE INFOS // TICKETS

über www.kulturquartier-erfurt.de, Ticket Shop Thüringen, Tourist Information am Benediktsplatz, weitere angeschlossene Verkaufsstellen sowie an der Abendkasse

fehldruck „Wir unterstützen die Kulturbaustelle."

kulturquartier-erfurt.de

SO **31.**

VORSCHAU-TIPP:

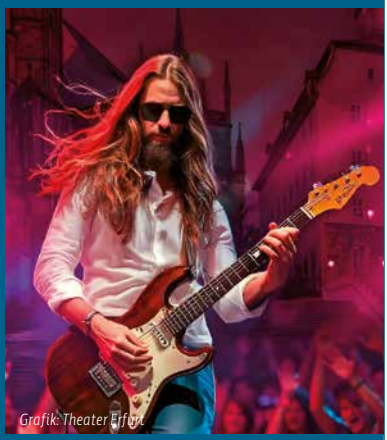

Grafik: Theater Erfurt

DOMSTUFEN-FESTSPIELE

07. bis 30.08.2026, 20.30 Uhr, Domplatz

Jesus Christ Superstar war der erste große kommerzielle Erfolg von Andrew Lloyd Webber und Tim Rice vor Evita, Cats und Phantom of the Opera. Der Musik merkt man an, dass Woodstock noch nicht weit zurücklag. Jesus Christ Superstar war als Doppel-LP wochenlang in den britischen Charts, bevor die Autoren das Werk bühnentauglich machten und es am Broadway herausbrachten. Die Hollywood-Verfilmung von 1973 tat ihr Übriges, um das Werk, trotz einiger christlich-konservativer Proteste, zu einem der erfolgreichsten Stücke des 20. Jahrhunderts zu machen.

Dargestellt werden die letzten sieben Tage Jesus' von Nazareth in freier Anlehnung an die Bibel, jedoch nicht als Leidensgeschichte, sondern als Geschichte über Revolution, Unterdrückung, Geldgier und natürlich peace and love.

Mit Peter Lund kommt ein alter Bekannter an eine frühere Wirkungsstätte zurück. Vor allem durch seine Rockoper Jedermann, für dessen Libretto und Regie er verantwortlich zeichnete, ist er regelmäßigen Theatergästen noch bestens in Erinnerung.

Tickets: (0361) 66 40 100

KULTUR

10:00	**ILVERSGEHOFENER PLATZ**: Spaziergang mit Stadtschreiberin Lena Schätte
11:00	**FORSTHAUS WILLRODE**: Hänsel und Gretel
11:00	**MICHAELISKIRCHE**: Matinee: Von Paris nach Sankt Petersburg
11:00	**WAIDSPEICHER**: Fiete und das Meer, ab 5 J.
12:30	**KINOKLUB**: Kurzfilme für Kinder (ab 3)
13:40	**KINOKLUB**: Der Wunderweltenbaum (ab 6, GB, 2026)
15:00	**KAISERSAAL**: „Tanzfreude"
15:00	**THEATER/GR. HAUS**: In 80 Tagen um die Welt
16:00	**KINOKLUB**: Verflucht normal (GB, 2025)
18:30	**KINOKLUB**: Vivaldi und Ich (IT/FR, 2025)
19:00	**SALINENSTRASSE 113**: Neuland 14
20:50	**KINOKLUB**: Nachbeben (DK, 2025)

KIRCHE

08:00	**ST. GEORG**: Gottesdienst
08:00	**URSULINENKLOSTER**: Gottesdienst
09:00	**KATH. KRANKENHAUS**: Gottesdienst
09:30	**AUGUSTINERKIRCHE**: Gottesdienst
09:30	**ST. GOTTHARDT MARBACH**: Gottesdienst
09:30	**ST. MARTINI**: Gottesdienst
09:30	**ST. SEVERI**: Gottesdienst
10:00	**KAUFMANNSKIRCHE**: Gottesdienst mit Bachkantate BWV 140
11:00	**ST. LORENZ**: Gottesdienst
11:00	**ST. WIGBERT**: Gottesdienst
11:30	**ST. MARTINI**: Byzantinischer Gottesdienst
11/18	**DOM ST. MARIEN**: Gottesdienst
17:00	**CVJM THÜRINGEN**: Gottesdienst

FREIZEIT

09:00	**KINDERGARTEN DER WALDORFPÄDAGOGIK ERFURT**: Tag der offenen Tür & Flohmarkt
10:00	**FORSTHAUS WILLRODE**: Offener Forsthaus-Sonntag
10:00	**SCHLOSS MOLSDORF**: Stündliche Führung
10:15	**ALTE SYNAGOGE**: Führung
10:30	**TOURIST INFO**: Krämerbrückenführung
11:00	**AUGUSTINERKLOSTER**: Führung
11:45	**MIKWE**: Führung zum jüdischen Ritualbad
11/14	**BESUCHERZ. PETERSBERG**: Führung
11/14	**ERFURT TOURIST INFO**: Altstadtführung
11/14	**SONDERHALT DOMPLATZ-SÜD**: Erfurt-Tour
13:00	**DT. GARTENBAUMUSEUM**: MuseumsGarten
13:00	**DOM**: Turm- & Glockenführung, stdl. bis 16:00
13/14	**DOMPLATZ**: Kulinarische Stadtführung
13/15	**BESUCHERZ. PETERSBERG**: VR-Führung
14:00	**DOM ST. MARIEN**: Führung
14:00	**GEDENKSTÄTTE ANDREASSTR.**: Führung
15:00	**DT. GARTENBAUMUSEUM**: Echt dufte: Pflanzeninhaltsstoffen auf der Spur
15:00	**ERINNERUNGSORT TOPF & SÖHNE**: Führung durch die Dauerausstellung
17:30	**BESUCHERZENTRUM PETERSBERG**: Funzelführung in den Horchgängen

Jetzt neu:
ErfurtFamilyCard

3 Tage gültig
mit **ÖPNV**



vielfältiges
Familienprogramm

Mit vielen tollen inkludierten Angeboten!

Kostenfreier Eintritt:

- Ausstellung im Besucherzentrum Zitadelle Petersberg
- egapark Erfurt
- Naturkundemuseum
- Thüringer Zoopark Erfurt
- Städtische Museen

Weitere Ermäßigungen unter: > www.familienzeit-erfurt.de

Preise

2 Erwachsene und 2 bis 4 Kinder	119,00 Euro
2 Erwachsene und 1 Kind	109,00 Euro
1 Erwachsener und 2 bis 4 Kinder	79,00 Euro
1 Erwachsener und 1 Kind	69,00 Euro

Erhältlich in der Erfurt Tourist Information und im Besucherzentrum auf der Zitadelle Petersberg.

Theater Waidspeicher e.V. • Domplatz 18 • 99084 Erfurt
Intendantin: Sibylle Tröster

Theater Waidspeicher e.V. Erfurt

Mai











Fotos: Lutz Edelhoff, Marcel Krummrich

2 Sa *15:00* ab 8 Jahre — **Angstmän**
von Hartmut El Kurdi | Puppentheater

3 So *11:00* ab 6 Jahre — **Wolkenbilder (Cloud Pictures)**
von Mike Kenny | Deutsch von Andreas Jandl
Puppentheater

4 Mo *10:00* ab 6 Jahre — **Wolkenbilder (Cloud Pictures)**

5 Di *10:00* ab 12 Jahre — **Krabat**
von Otfried Preußler | Puppentheater

19:30 ab 12 Jahre — **Krabat**

6 Mi *10:00* ab 12 Jahre — **Krabat**

7 Do *10:00* ab 4 Jahre — **Der gestiefelte Kater**
nach dem Märchen der Brüder Grimm
Puppentheater

14:00 ab 4 Jahre — **Der gestiefelte Kater**

8 Fr *21:00* ab 12 Jahre — **Der Drache**
von Jewgeni Schwarz | Deutsch von Günter Jäniche
in einer Spielfassung von Frank Alexander Engel
Puppentheater

9 Sa *17:00* ab 12 Jahre — **Der Drache**

10 So *11:00* ab 4 Jahre — **Der gestiefelte Kater**

11 Mo *10:00* ab 4 Jahre — **Der gestiefelte Kater**
in Kooperation mit dem schauspiel erlangen und dem internationalen figuren.theater.festival Erlangen Nürnberg Fürth Schwabach

12 Di *19:30* ab 16 Jahre — **Bewohner**
nach den Aufzeichnungen
des Psychiaters Christoph Held | Puppentheater

16 Sa *15:00* ab 5 Jahre — **Fiete und das Meer**
nach einer Idee von Mo-Elia Stock
Uraufführung | Puppentheater

17 So *11:00* ab 5 Jahre — **Fiete und das Meer**

18 Mo *10:00* ab 5 Jahre — **Fiete und das Meer**
Gastspiel zu den 40. Bayerischen Theatertagen in Regensburg — **Bewohner**

19 Di *10:00* ab 10 Jahre — **Iphigenie Königskind**
von Pauline Mol, aus dem Niederländischen
von Monika The | Puppentheater

zum letzten Mal
19:30 ab 10 Jahre — **Iphigenie Königskind**

21 Do *10:00* ab 6 Jahre — **Wolkenbilder (Cloud Pictures)**

22 Fr *10:00* ab 6 Jahre — **Wolkenbilder (Cloud Pictures)**

25 Mo *15:00* ab 6 Jahre — **Wolkenbilder (Cloud Pictures)**

Pfingstmontag
31 So *11:00* ab 5 Jahre — **Fiete und das Meer**

Kartentelefon +49 (0)361 5982924 | kasse@waidspeicher.de | www.waidspeicher.de
Öffnungszeiten der Vorverkaufskasse: Di bis Fr 10:00–14:00 Uhr & 15:00–17:30 Uhr | Sa 10:00–13:00 Uhr

Spielzeit 2025·2026 Theater beginnt hier!

KABARETT "Die Arche"

Mai 2026

Karten auch im Ticket-Shop der Erfurt Tourist Information an der Krämerbrücke erhältlich

2	**Sa**	18:00 21:00	Einer geht noch ... Einer geht noch ... (bei großer Nachfrage)
4	Mo	19:30	Von der Pampelmuse geküsst - Der Heinz-Erhardt-Abend *
6	Mi	19:30	„Solange du deine Füße ..."
7	Do	19:30	Bei euch piept's wohl!?
8	Fr	18:00	Auf den Busch geklopft
9	**Sa**	21:00	Da kannste nur noch lachen!
11	Mo	19:30	Mann mit Grill sucht Frau mit Kohle
13	Mi	19:30	Auf den Busch geklopft
14	Do	19:30	Da kannste nur noch lachen!
15	Fr	19:30	Gastspiel: Der Dativ und der Genitiv sind der Belgier seinem Tod! mit & von Tom Dewulf
16	**Sa**	19:30	Gastspiel: Suizidberatung - ein lebensfröhlicher Abend für Entschlussfreudige mit Martin Geisler & Björn Sauer - *letztmalig*
18	Mo	19:30	Einer geht noch ...
20	Mi	19:30	Da kannste nur noch lachen!
21	Do	19:30	Auf den Busch geklopft
22	Fr	19:30	„Solange du deine Füße ..."
23	**Sa**	18:00 21:00	Einer geht noch ... Einer geht noch ... (bei großer Nachfrage)
27	Mi	19:30	1. Voraufführung: Voll vor den Wand - kein Deutschkurs
28	Do	19:30	2. Voraufführung: Voll vor den Wand - kein Deutschkurs
29	Fr	19:30	Einer geht noch ...
30	**Sa**	19:30	Premiere: Voll vor den Wand - kein Deutschkurs



Neues Programm

LAST CHANCE





Bei mit * gekennzeichneten Vorstellungen gilt der Erfurter Seniorenpass.

Online-Tickets & Gutscheine

KARTENVORVERKAUF

Öffnungszeiten: Vorverkaufskasse
Domplatz 18, 99084 Erfurt:
Di – Fr: 10 –14 Uhr /15 –17:30 Uhr,
Sa: 10 –13 Uhr
Telefon: 0361 / 598 29 24
kasse@waidspeicher.de
www.kabarett-diearche.de

erfurt kultur

VORSCHAU
Veranstaltungen


SIMON STÄBLEIN, Foto: Guido Schröder


THORBJØRN RISAGER, Foto: Christoffer Askman


CLUESO, Foto: Christoph Köstlin


MARK FORSTER, Foto: Tom Blanc

Tickets und Informationen unter 0361 66 40 100

Siehe auch HIGHLIGHTS Seite 4

VORSCHAU 2026

1.6.2026 | Mo | 20.00
Simon Stäblein *Dasdie Brettl*

3.6.2026 | Mi | 20.00
Zookraught *Museumskeller*

4.6.2026 | Do | 20.00
Marion Raw *Backstube Erfurt*

5.6.2026 | Fr | 19.30
Fääschtbänkler *Central Club*

5.6.2026 | Fr | 20.00
Heinz Rudolf Kunze liest *Dasdie Brettl*

11.6.2026 | Do | 20.00
Quatsch Comedy Club *Dasdie Brettl*

12.6.2026 | Fr | 20.00
Thorbjørn Risager & The Black Tornado *HsD*

13.6.2026 | Sa | 19.00
Ole Liebl *Kalif Storch*

14.6.2026 | So | 19.00
Flamenco – Rosas Negras *Kaisersaal*

20.6.2026 | Sa | 19.30
Northern Lite *kommarum Kulturbahnhof*

26.6.2026 | Fr | 20.00
Björn von Morgenstern *Dasdie Live*

28.6.2026 | So | 11.00
Rotkäppchen *Forsthaus Willrode*

3.7.2026 | Fr | 20.00
Roland Kaiser *Domplatz*

4.7.2026 | Sa | 19.30
Clueso *Domplatz*

18.7.2026 | Sa | 16.00
Frida Darko, Katzengold & Monastic Kid – Tanz aus der Reihe *Petersberg Ostterasse*

29.7.2026 | Mi | 20.00
Split Dogs (UK) + Valy and the Vodkas *Museumskeller*

3.9.2026 | Do | 20.00
Mark Forster *Festwiese Petersberg*

4.9.2026 | Fr | 19.00
Alvaro Soler *Festwiese Petersberg*

4.9.2026 | Fr | 19.30
Olaf der Flipper *Alte Oper*

4.9.2026 | Fr | 19.30
Living Theory *Stadtgarten*

5.9.2026 | Sa | 17.00
Pyro Games 2026 *Messegelände*

5.9.2026 | Sa | 19.00
Kaffkiez *Festwiese Petersberg*

5.9.2026 | Sa | 19.00
Interia *Bandhaus Erfurt*

5.9.2026 | Sa | 19.30
Michael Hatzius *Alte Oper*

5.9.2026 | Sa | 20.00
Fancy *Kalif Storch*

9.9.2026 | Sa | 20.00
Simon & Jan *Museumskeller*

11.9.2026 | Fr | 19.30
Gerburg Jahnke *Alte Oper*

11.9.2026 | Fr | 20.00
Guido Cantz *Dasdie Brettl*

11.9.2026 | Fr | 20.00
Hendrik Brehmer *Dasdie Live*

11.9.2026 | Fr | 20.00
Odd Beholder *Engelsburg*

12.9.2026 | Sa | 15.00
Anouk – Das Kindermusical *Alte Oper*

12.9.2026 | Sa | 19.30
Project Unplugged *Thomaskirche*

12.9.2026 | Sa | 20.00
Der Tod – Updead *Dasdie Brettl*

17.9.2026 | Do | 20.00
Richterkabarett *Dasdie Brettl*

18.9.2026 | Fr | 19.30
Daniel Luis *Alte Oper*

18.9.2026 | Fr | 20.00
Anna: Lass es Liebe sein *HsD*

19.9.2026 | Sa | 18.30
Mamma Mia Party *Central Club*

19.9.2026 | Sa | 19.00
Vivaldi – Die Vier Jahreszeiten *Thomaskirche*

19.9.2026 | Sa | 19.00
Das Kriminal Dinner: Mord auf der Firmenfeier
Légère Hotel Erfurt

19.9.2026 | Sa | 19.30
Bodo Wartke & Melanie Haupt: Antigone
Alte Oper

19.9.2026 | Sa | 19.30
Christian Schulte-Loh *Kabarett Puffbohne*

19.9.2026 | Sa | 20.00
Gartenglück – Erst bücken, dann pflücken!
Dasdie Brettl

20.9.2026 | So | 18.00
Asenblut *Club From Hell*


KAFFKIEZ, Foto: David Gottwald


HENDRIK BREHMER, Foto: Robert Maschke


DANIEL LUIS, foto: Sören Rustemeyer


ANTIGONE, Foto: Gernot Hoersch, Joe Frohriep

VORSCHAU
Veranstaltungen


ATZE SCHRÖDER, Foto: Boris Breuer


FLORIAN SCHROEDER, Foto: Frank Eidel


KEIMZEIT, Foto: Bernd Brundert


LOTTE, Foto: Nat Traxe

Tickets und Informationen unter 0361 66 40 100

20.9.2026 | So | 19.00
Tobii Live *Dasdie Brettl*

20.9.2026 | So | 19.00
Peter Heppner & Band *Alte Oper*

22.9.2026 | Di | 19.30
Atze Schröder *Alte Oper*

23.9.2026 | Mi | 19.00
Moritz Neumeier *Zentralheize*

23.9.2026 | Mi | 20.00
Titanic Boygroup *Dasdie Brettl*

24.9.2026 | Do | 20.00
futurebae *Kalif Storch*

25.9.2026 | Fr | 19.30
Martin Rassau & Alexander Herrmann *Alte Oper*

25.9.2026 | Fr | 20.00
Mamas Gun *Franz Mehlhose*

25.9.2026 | Fr | 20.00
Florian Schroeder *Dasdie Live*

26.9.2026 | Sa | 19.30
Kay Ray *Kabarett Puffbohne*

26.9.2026 | Sa | 20.00
Dr. Cordelia Schott *Dasdie Brettl*

26.9.2026 | Sa | 20.00
Keimzeit *HsD*

26.9.2026 | Sa | 20.00
The Tips (Reggae/Rock/Punk) + Support *Ilvers*

26.9.2026 | Sa | 20.00
The Dynamite Daze – Feast of The Simbi
Museumskeller

26.9.2026 | Sa | 21.00
Rotersand *Stadtgarten*

27.9.2026 | So | 17.00
The Chambers *Kaufmannskirche*

27.9.2026 | So | 19.00
Roger G. *Dasdie Brettl*

27.9.2026 | So | 20.00
Lotte *Central Club*

1.10.2026 | Do | 19.00
The Pioneer Late Night Briefing *Kaisersaal*

1.10.2026 | Do | 20.00
William Wahl *Dasdie Brettl*

2.10.2026 | Fr | 19.00
Beatrice Egli *Messehalle*

2.10.2026 | Fr | 19.30
Bademeister Schaluppke *Kabarett Puffbohne*

2.10.2026 | Fr | 20.00
Lisa Fitz *Dasdie Brettl*



WOHNMOBILSTELLPLATZ „TOR ZUR STADT Erfurt“

Unweit der Messe Erfurt und des egaparks finden Sie den Wohnmobilstellplatz „Tor zur Stadt Erfurt“. Der ganzjährig betriebene kostenpflichtige Stellplatz wird ausschließlich Wohnmobilen vorbehalten. Der Standort nahe der Messe bietet idealen Anschluss zur Autobahn (A4, A71) und zum öffentlichen Nahverkehr in die Innenstadt. Nun wurde der Stellplatz mit dem Siegel „Top Platz“ ausgezeichnet.

Öffnungszeiten
täglich 08:30 – 17:00 Uhr
Check–out bis 12:00 Uhr
Check–in ab 13:00 Uhr

Stellplätze
· 48 Stellplätze in abgeschirmter ruhiger Lage
· Parzellen 13x6 Meter mit Feinschotter befestigt
· Zufahrt durch Schranken geregelt

Informationen und Buchung
Anschrift:
Gothaer Straße 30, 99094 Erfurt
Telefon: +49 361 65 31 48 20
E-Mail: info@erfurt–wohnmobil.de
www.erfurt–wohnmobil.de

Busparkplatz
Der Busparkplatz mit gemütlicher Busfahrer–Lounge bietet insgesamt 50 Stellplätze und wird von der ETMG betrieben. Das Nutzen der Busstellplätze ist gebührenpflichtig und nur mit gültigem Parkschein gestattet. Die Parkgebühren werden von den Busfahrern in der Rezeption entrichtet.

Öffentliche Toiletten
Im vorderen Bereich des Gebäudes befinden sich öffentliche und eine behindertengerechte Toilette, die mit Euro–WC-Schlüssel zu öffnen ist.

Erfurt
LANDESHAUPTSTADT
THÜRINGEN
Tourismus & Marketing

Der beliebte Erfurt-Gutschein



Jetzt **Guthaben bis 250 Euro** aufladen
und individuell bei allen Akzeptanzstellen
abbuchen.

Zu erwerben in der
Erfurt Tourist Information
Benediktsplatz 1, 99084 Erfurt

oder online unter:

www.erfurt-gutschein.de

2.10.2026 | Fr | 20.00
Jessy & The Blue Dogs *Museumskeller*

3.10.2026 | Sa | 17.00
Hakuna Matata – Kindermusical-Gala
Kaisersaal

3.10.2026 | Sa | 19.30
Daniel Helfrich *Kabarett Puffbohne*

3.10.2026 | Sa | 19.30
ASP *Central Club*

3.10.2026 | Sa | 20.00
Angelo Kelly & Band *Stadtgarten*

3.10.2026 | Sa | 20.00
Die Skeptiker *VEB Kultur*

3.10.2026 | Sa | 20.00
Dominic Jozwiak *Zentralheize*

3.10.2026 | Sa | 20.00
Physical Graffiti *HsD*

4.10.2026 | So | 19.00
Quatsch Comedy Club *Dasdie Brettl*

4.10.2026 | So | 19.00
Gerd Dudenhöffer *Kaisersaal*

8.10.2026 | Do | 19.00
Falschgeld *Engelsburg*

8.10.2026 | Do | 19.30
Queenz of Piano *Alte Oper*

9.10.2026 | Fr | 17.00
DIKKA *Messehalle*

9.10.2026 | Fr | 19.30
Serdar Somuncu *Alte Oper*

9.10.2026 | Fr | 20.00
Schwarze Grütze *Dasdie Live*

9.10.2026 | Fr | 20.00
Osaka Rising + Monomann *HsD*

10.10.2026 | Sa | 19.30
Smokie *Alte Oper*

10.10.2026 | Sa | 20.00
Die Seilschaft *HsD*

10.10.2026 | Sa | 20.00
Mr. Rod *Dasdie Brettl*

10.10.2026 | Sa | 20.00
Folkshilfe *Museumskeller*

10.10.2026 | Sa | 20.00
Ragemachine *Ilvers*

11.10.2026 | So | 19.00
GlasBlasSing *Dasdie Live*

11.10.2026 | So | 19.30
Vier Pianisten *Alte Oper*


DANIEL HELFRICH, Foto: Vincent Stefan


QUEENZ OF PIANO, Foto: Matthias Kuczyk


DIKKA, Foto: Agentur Buff

GLASBLASSING, Foto: Yves Sucksdorff



VORSCHAU
Veranstaltungen


CHRIS NORMAN, Foto: Marcel Brell


DR. POP, Foto: Marvin Ruppert


ANNETT LOUISAN, Foto: Jennifer Weyland Photography


ALIN COEN, Foto: Sebastian Madej

Tickets und Informationen unter 0361 66 40 100

11.10.2026 | So | 20.00
Jassin *Kalif Storch*

11.10.2026 | So | 20.00
Agatha is Dead! *Engelsburg*

13.10.2026 | Di | 20.00
Joel Brandenstein *Central Club*

15.10.2026 | Do | 19.30
Chris Norman & Band *Messehalle*

16.10.2026 | Fr | 19.00
Il Civetto *Stadtgarten*

16.10.2026 | Fr | 20.00
Hans Gerzlich *Dasdie Live*

16.10.2026 | Fr | 20.00
Blutfest *Club From Hell*

17.10.2026 | Sa | 17.00
90s Super Show *Messehalle*

17.10.2026 | Sa | 18.00
Here are the Punks *Central Club*

17.10.2026 | Sa | 19.30
Andre Kramer *Kabarett Puffbohne*

17.10.2026 | Sa | 20.00
Dr. Pop *Dasdie Brettl*

17.10.2026 | Sa | 20.00
Angelika Express + Kiosk61 *Museumskeller*

17.10.2026 | Sa | 22.00
Sascha Braemer + Sven UK + Monastic Kid
Bandhaus Erfurt

18.10.2026 | So | 15.00
Die Amigos & Daniela Alfinito *Alte Oper*

20.10.2026 | Di | 20.00
Kärbholz *Central Club*

21.10.2026 | Mi | 20.00
The Dark Tenor *Messehalle*

22.10.2026 | Do | 20.00
Sarah Hakenberg *Dasdie Brettl*

23.10.2026 | Fr | 19.30
Annett Louisan *Alte Oper*

23.10.2026 | Fr | 19.30
Suchtpotenzial *Kabarett Puffbohne*

23.10.2026 | Fr | 19.30
Ottolien *Engelsburg*

23.10.2026 | Fr | 20.00
Tatjana Meissner *Dasdie Live*

23.10.2026 | Fr | 20.00
Fuffifufzich Loading *Kalif Storch*

23.10.2026 | Fr | 20.00
Alin Coen *HsD*

ErfurtCard
oder
TravelCard

Ihr 48 Stunden-Erlebnisticket

Nutzen Sie die Vorteile!



Weitere Informationen in der
ERFURT TOURIST INFORMATION

Erfurt
LANDESHAUPTSTADT
THÜRINGEN

VORSCHAU
Veranstaltungen

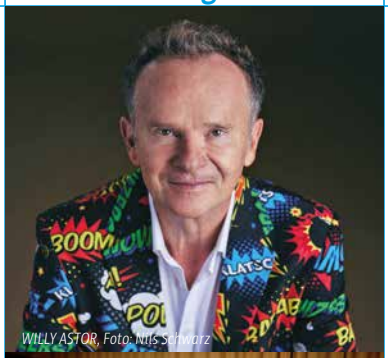

WILLY ASTOR, Foto: Nils Schwarz


HENRIK FREISCHLADER, Foto: Timo Wilke


MAX MUTZKE, Foto: Amélie Siegmund


NICO SANTOS, Foto: Mats Bohle

Tickets und Informationen unter 0361 66 40 100

23.10.2026 | Fr | 20.00
Wisecräcker *Ilvers*

23.10.2026 | Fr | 20.00
Willy Astor *Dasdie Brettl*

24.10.2026 | Sa | 18.00
Die Schlagernacht des Jahres *Messehalle*

24.10.2026 | Sa | 19.00
Berserker + Morgenrot + Schedelweiss
Bandhaus Erfurt

24.10.2026 | Sa | 19.00
KrawallBrüder *Central Erfurt*

24.10.2026 | Sa | 20.00
Pothead *HsD*

24.10.2026 | Sa | 20.00
Tom Astor *Dasdie Brettl*

24.10.2026 | Sa | 21.00
Sono in Concert *Zughafen*

24.10.2026 | Sa | 21.00
Sea You-Party – DJ Lucas Rogge
Dasdie Live

24.10.2026 | Sa | 22.30
The Great Depeche Mode, 80s & Dark Party
Zughafen

25.10.2026 | So | 19.00
Renft *Dasdie Brettl*

25.10.2026 | So | 19.00
Henrik Freischlader *HsD*

25.10.2026 | So | 19.00
Luke Dimon *Kabarett Puffbohne*

28.10.2026 | Mi | 19.00
Ikan Hyu *Engelsburg*

29.10.2026 | Do | 20.00
Max Mutzke *Central Club*

30.10.2026 | Fr | 19.30
Maladée *Kabarett Puffbohne*

30.10.2026 | Fr | 20.00
Tom Gerhardt *Dasdie Brettl*

30.10.2026 | Fr | 20.00
IC Falkenberg *Dasdie Live*

31.10.2026 | Sa | 19.30
Lars Reichow *Kabarett Puffbohne*

31.10.2026 | Sa | 20.00
Gayle Tufts *Dasdie Brettl*

31.10.2026 | Sa | 20.00
ITCHY *HsD*

4.11.2026 | Mi | 19.30
Nico Santos *Messehalle*

Hinauf zur Stadtkrone!

ZITADELLE PETERSBERG ERFURT

Begeben Sie sich in unserer Ausstellung auf eine **spannende Entdeckungstour**.

› www.petersberg-erfurt.de

PETERSBERG EXPERIENCE

mehr Infos

Kloster – Kaiser – Kniefall

Zeitreise ins Jahr 1181
Erleben Sie das Peterskloster in **Virtual Reality!**



Besucherzentrum Petersberg 3, 99084 Erfurt
Öffnungszeiten täglich 10 – 18 Uhr

info@petersberg-erfurt.de
T 0361 6640170

VORSCHAU
Veranstaltungen



TINO BOMELINO


AUSBILDER SCHMIDT, Foto: Manfred Wegner


LARA ERMER, Foto: Marvin Ruppert


STEFANIE HEINZMANN, Foto: Carsten Christoph Burggraf

Tickets und Informationen unter 0361 66 40 100

4.11.2026 | Mi | 20.00
Maria Clara Groppler *Kabarett Puffbohne*

4.11.2026 | Mi | 20.00
The Zac Schulze Gang *Museumskeller*

6.11.2026 | Fr | 19.30
Wahnsinn – Die Show 2026 *Messehalle*

6.11.2026 | Fr | 19.30
Tino Bomelino *Kabarett Puffbohne*

6.11.2026 | Fr | 19.30
Winterträume 2026 *Alte Oper*

6.11.2026 | Fr | 19.30
Paul Potts & Friends *Thomaskirche*

6.11.2026 | Fr | 20.00
Ausbilder Schmidt *Dasdie Brettl*

7.11.2026 | Sa | 18.00
Die Semino Rossi Show *Alte Oper*

7.11.2026 | Sa | 19.00
VDSIS Tour 2026 *Predigerkeller*

7.11.2026 | Sa | 19.30
Bell Book & Candle *Kabarett Puffbohne*

7.11.2026 | Sa | 20.00
Paul Panzer *Messehalle*

7.11.2026 | Sa | 20.00
Lara Ermer *Museumskeller*

7.11.2026 | Sa | 20.00
Caveman in Erfurt *Dasdie Brettl*

8.11.2026 | So | 15.00
Der Traumzauberbaum – Das Geburtstagsfest
Alte Oper

8.11.2026 | So | 15.30
Die große Johann Strauss Revue *Kaisersaal*

8.11.2026 | So | 18.00
Dirk Michaelis *Thomaskirche*

8.11.2026 | So | 19.00
Ultimate Eagles *Dasdie Brettl*

8.11.2026 | So | 19.00
Amor & the Kids *Kabarett Puffbohne*

11.11.2026 | Mi | 19.30
Stefanie Heinzmann *Alte Oper*

11.11.2026 | Mi | 20.00
Mine *Central Club*

12.11.2026 | Do | 20.00
Nights on Broadway *Messehalle*

12.11.2026 | Do | 20.00
Stoppok *HsD*

12.11.2026 | Do | 20.00
Wladimir Kaminer *Dasdie Brettl*

13.11.2026 | Fr | 19.30
Jakob Schwerdtfeger *Kabarett Puffbohne*

13.11.2026 | Fr | 20.00
Ina Müller und Band *Messehalle*

13.11.2026 | Fr | 20.00
Mördern auf der Spur *Dasdie Brettl*

14.11.2026 | Sa | 20.00
ABBA on Stage – The Tribute Show *Kaisersaal*

14.11.2026 | Sa | 20.00
Crackerman *Ilvers*

16./17.11.2026 | Mo/Di | 19.30
Let's Dance *Messehalle*

18.11.2026 | Mi | 19.30
In Extremo *Alte Oper*

19.11.2026 | Do | 20.00
Mirja Boes & die HonkeyDonkeys
Dasdie Brettl

19.11.2026 | Do | 20.00
soffie *Kalif Storch*

20.11.2026 | Fr | 19.30
Tina Dico *Alte Oper*

20.11.2026 | Fr | 19.30
Paula Paula *Engelsburg*

20.11.2026 | Fr | 19.30
Toni Krahl *Kabarett Puffbohne*

20.11.2026 | Fr | 20.00
Kings Of Floyd *HsD*

20.11.2026 | Fr | 20.00
OXO 86 *Central Club*

21.11.2026 | Sa | 18.45
RIAN *Central Club*

21.11.2026 | Sa | 19.00
Drunken Swallows *Predigerkeller*

21.11.2026 | Sa | 19.30
David Bowie Symphony *Alte Oper*

21.11.2026 | Sa | 19.30
Aaron's HYPNOVERSUM *Kabarett Puffbohne*

24.11.2026 | Di | 20.00
Kontrollverlust *Bandhaus Erfurt*

26.11.2026 | Do | 20.00
Gregor Meyle & Band *Kaisersaal*

27.11.2026 | Fr | 19.30
Duo Stiehler/Lucaciu *Alte Oper*

27.11.2026 | Fr | 19.30
Julia Alsheimer *Kabarett Puffbohne*

27.11.2026 | Fr | 20.00
Karat *Messehalle*

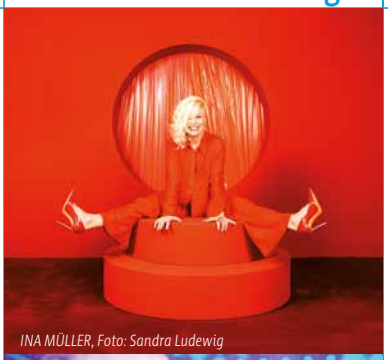
INA MÜLLER, Foto: Sandra Ludewig


LET'S DANCE. Foto: RTL, Stefan Gregorowius


DAVID BOWIE SYMPHONY, Foto: Milan Devinne


DUO STIEHLER/LUCACIU, Foto: Sandra Ludewig

VORSCHAU
Veranstaltungen


UNHEILIG, Foto: HeadlineConcert GbR


SÖHNE MANNHEIMS PIANO, Foto: Sebastian Weindel


MIKA NOÉ, Foto: Malu Ebenau


CHAPO102, Foto: Julie Roubinet

Tickets und Informationen unter 0361 66 40 100

27./28.11.2026 | Fr/Sa | 20.00
Scala & Kolacny Brothers *Kaisersaal*

28.11.2026 | Sa | 19.15
Unheilig & Special Guests *Messehalle*

28.11.2026 | Sa | 19.30
Gregorian *Alte Oper*

28.11.2026 | Sa | 19.30
Swiss & Die Andern *Central Club*

28.11.2026 | Sa | 19.30
Patrizia Moresco *Kabarett Puffbohne*

28.11.2026 | Sa | 20.00
The Ants *Ilvers*

28.11.2026 | Sa | 20.00
Lorning – Support: Zalvox *Museumskeller*

29.11.2026 | So | 17.00
Das Kriminal Dinner: Und raus bist du
Légère Hotel Erfurt

29.11.2026 | So | 19.00
Söhne Mannheims Piano *Alte Oper*

04.12.2026 | Fr | 19.30
Die Schlagzeugmafia *Alte Oper*

04.12.2026 | Fr | 19.30
Stephan Bauer *Kabarett Puffbohne*

05.12.2026 | Sa | 19.30
Tom Gaebel & His Orchestra *Alte Oper*

05.12.2026 | Sa | 19.30
Sybille Bullatschek *Kabarett Puffbohne*

06.12.2026 | So | 15.00
Vorweihnachtliches Galeriekonzert
Angermuseum

07.12.2026 | Mo | 19.30
Mika Noé *Kalif Storch*

07.12.2026 | Mo | 20.00
Árstídir *Kontor*

09.12.2026 | Mi | 19.30
Christian Schottstädt *Café Nerly*

09.12.2026 | Mi | 19.30
Chapo102 *Kalif Storch*

10.12.2026 | Do | 19.30
A Musical Christmas *Alte Oper*

10.12.2026 | Do | 20.00
Kabarett-Theater Distel: Gut im Abgang!
Dasdie Brettl

11.12.2026 | Fr | 19.30
Witz vom Olli *Kabarett Puffbohne*

11.12.2026 | Fr | 19.30
In Extremo *Alte Oper*

Offizieller Veranstaltungskalender der Landeshauptstadt Erfurt

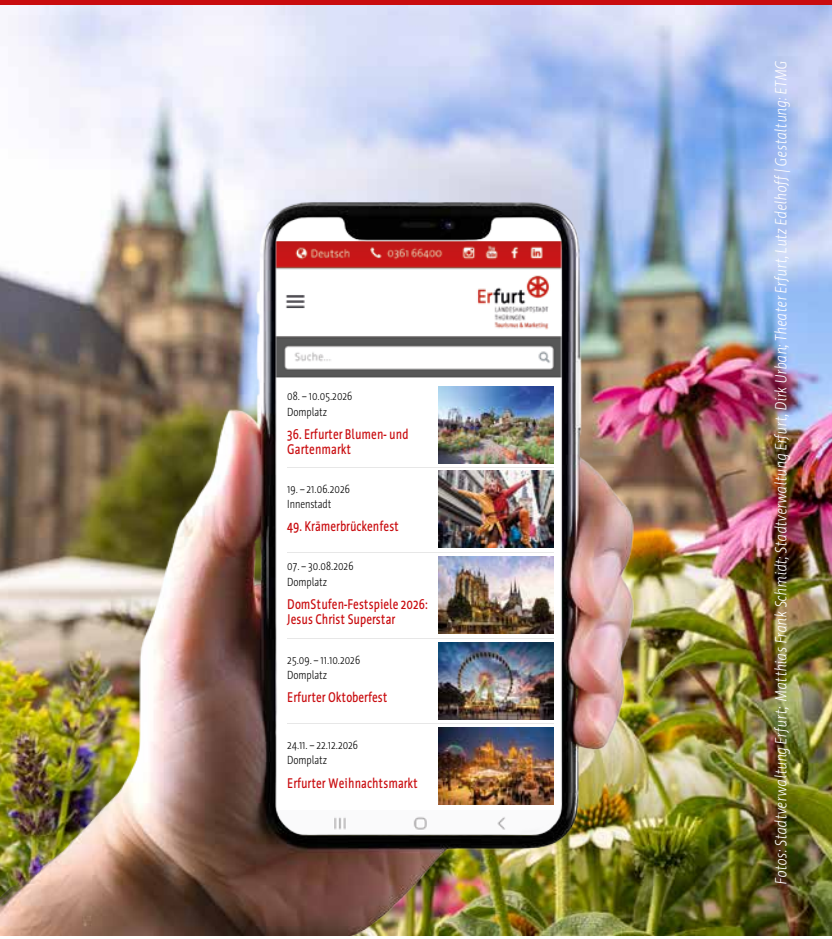

Fotos: Stadtverwaltung Erfurt; Matthias Fenn, Schmidt; Stadtverwaltung Erfurt, Dirk Urban, Theater Erfurt, Lutz Edelhoff | Gestaltung: ETMG

Melden Sie Ihre Veranstaltung ganz einfach und kostenlos online:

www.erfurt-tourismus.de/veranstaltungskalender



VERANSTALTUNGSORTE

THEATER/KABARETT/KINO

Theater Erfurt | *Theaterplatz 1*
Puppentheater Waidspeicher | *Domplatz 18*
Galli Theater | *Marktstraße 34*
Theater im Palais | *Allerheiligenstraße 9*
Theater „Die Schotte“ | *Schottenstraße 7*
Alte Oper | *Theaterstraße 1*
DasDie Live | *Marstallstraße 12*
DasDie Brettl & Kabarett „Erfurter Puffbohne“ | *Lange Brücke 29*
Stadtgarten Erfurt | *Dalbergsweg 2*
Kabarett „Die Arche“ | *Domplatz 18*
CineStar | *Hirschlachufer 7*
Kinoklub | *Hirschlachufer 1*

CLUBS/CAFÉS/BARS

Haus der sozialen Dienste | *Juri-Gagarin-Ring150*
Museumskeller | *Juri-Gagarin-Ring 140 a*
Jazzclub | *Juri-Gagarin-Ring 140 a*
Club Central | *am Wasserturm 8–10*
Engelsburg | *Allerheiligenstraße 20*
Franz Mehlhose | *Löberstraße 12*
Kalif Storch | *Zum Güterbahnhof 20*
Ilvers Musikbar | *Magdeburger Allee 136*
Club Palais | *Futterstraße 13*
Cosmopolar | *Anger 66*
Kickerkeller | *Johannesstraße 156*
Presseklub | *Dalbergsweg 1*
Musikpark | *Willy-Brandt-Platz 1*
Bandhaus | *Hugo-John-Straße 8*
Café Nerly | *Marktstraße 6*
Andreas Kavalier | *Andreasstraße 45*
Frau Korte | *Magdeburger Allee 179*
Klanggerüst | *Magdeburger Allee 175*

WEITERE KULTURORTE

Messehalle | *Gothaer Straße 34*
Kaisersaal | *Futterstraße 15/16*
Zentralheize | *Maximilian-Welsch-Straße 6*
Zughafen | *Zum Güterbahnhof 20*
egapark | *Gothaer Str. 38*
Thüringer Zoopark Erfurt | *Am Zoopark 1*
Volkshochschule | *Schottenstraße 7*
Kultur: Haus Dacheröden | *Anger 37*
Bibliothek Domplatz | *Domplatz 1*
Kinder- und Jugendbibliothek | *Marktstraße 21*
Buchhandlung Peterknecht | *Anger 51*
Buchhandlung Hugendubel | *Anger 62*
Destille Erfurt | *Lauentor 14*
Thüringer Vinarium | *Petersberg 8*
Heiligen Mühle | *Mittelhäuser Str. 16*
Kulturquartier | *Klostergang 4*
Maislabyrinth | *Demminer Str. 30*
Flughafen Erfurt-Weimar | *Bindersl. Landstr. 100*
Forsthaus Willrode | *Forststraße 71*

KIRCHEN

Dom St. Marien | *Domstufen 1*
St. Severikirche | *Severihof 2*
Ev. Augustinerkloster zu Erfurt | *Augustinerstr.10*
Kaufmannskirche | *Anger 80*
Michaeliskirche | *Michaelisstraße 11*
Predigerkirche | *Predigerstraße 4*
Reglerkirche | *Bahnhofstraße 7*
Thomaskirche | *Schillerstraße 48*
Barfüßerkirche | *Barfüßerstraße 20*

SPORT

Steigerwaldstadion | *Mozartallee 3*
Eissportzentrum | *Arnstädter Str. 53*
Riethsporthalle | *Essener Str. 20*
FIT-IN Elxleben | *Osterlange 13*
Sportplatz Essener Straße | *Essener Str. 20*
Radrennbahn Andreasried | *Riethstraße 29 a*
Sporthalle Mittelhäuser Str. | *Mittelh. Str. 21 b*
Leichtathletikhalle | *Johann-S.-Bach-Straße 2*

ERFURT-INFORMATIONEN

Erfurt Tourist Information
Benediktsplatz 1
zwischen Rathaus und Krämerbrücke
Mo–Sa 10–18 Uhr · So 10–15 Uhr
Tel. 0361/66 40 0 · info@erfurt-tourismus.de
www.erfurt-tourismus.de

Besucherzentrum Zitadelle Petersberg
Petersberg 3
Mo–So 10–18 Uhr
Tel. 0361/66 40 170 · info@petersberg-erfurt.de
www.petersberg-erfurt.de


Ausstellung
12.04.–
05.07.
Coburg | Gotha | 1826
Ein Herzog.
Zwei Residenzen.
Gotha
Schloss Friedenstein
Coburg
1826

Sport in Erfurt

Sport in Erfurt

Sportmonat **MAI**

www.sport-in-erfurt.de



FC Rot-Weiß Erfurt
09.05. | 14 Uhr
vs. FC Hertha 03 Zehlendorf

Sparkasse Steher Grand Prix*
08.05. | 18 Uhr
Radrennbahn Andreasried

Vorschau: TT-Finals*
04. – 07.06.
Messe Erfurt

Sport frei!
Fit in den Frühling
01.05. | ganztägig
Domplatz

Thüringer Sportvereinstag
30.05. | ganztägig
egapark

mehr erfahren

Tickets erhältlich in der Erfurt Tourist Information