

Theater Erfurt

Theaterplatz 1
99084 Erfurt

Tel: +49 361 2233155
Fax: +49 361 2233167

service@theater-erfurt.de
www.theater-erfurt.de

Informationen für Menschen mit Gehbehinderung und Rollstuhlfahrer

Die Informationen zur Barrierefreiheit wurden am 8. September 2025 im Rahmen des Systems "Reisen für Alle" erhoben und sind geprüft.

Detailinformationen zu Treppen, Aufzügen / Treppenliften, Rampen, Automaten und speziellen Türen auf dem Weg zu einzelnen Bereichen finden Sie in der entsprechenden Kategorie.

Fotos zur Einrichtung

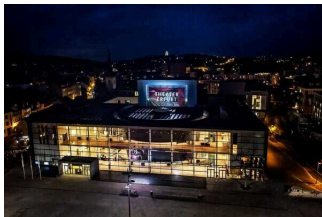

Theater Erfurt

©Lutz Edelhoff | Theater
Erfurt



Theater Erfurt

©Lutz Edelhoff | Theater
Erfurt



Theater Erfurt

©Lutz Edelhoff | Theater
Erfurt

Parkplatz



Parkplatz für
Menschen mit
Behinderung

Parkplatz



Parkplatz

©René Strobach

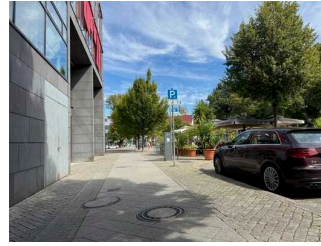

Parkplatz

©René Strobach

Es ist ein Parkplatz vorhanden.

Es ist mindestens 1 Parkplatz für Menschen mit Behinderung vorhanden.

Es gibt 3 Stellplatz/-plätze für Menschen mit Behinderung.

Stellplatzbreite: 350 cm

Stellplatzlänge: 600 cm

Der Parkplatz ist von der Oberflächenbeschaffenheit her erschütterungsarm und leicht begeh- und befahrbar (z.B. Asphalt, engfugige Platten, etc.).

Entfernung des Stellplatzes/der Stellplätze für Menschen mit Behinderung zum Eingangsbereich: 20 m

Der Stellplatz / die Stellplätze für Menschen mit Behinderung ist/sind gekennzeichnet.

Weg außen

Weg zum Theater

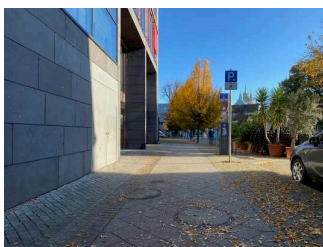

Weg zum Theater

©René Strobach



Weg zum Theater –
vor dem Theater

©René Strobach

Breite des Weges: 150 cm

Länge des Weges: 30 m

Der Weg ist von der Oberflächenbeschaffenheit her erschütterungsarm und leicht begeh- und befahrbar (z.B. Asphalt, engfugige Platten, etc.).

Maximale Längsneigung des Weges: 5 %

Maximale Längsneigung über eine Strecke von 6 m.

Weg zur Theaterkasse

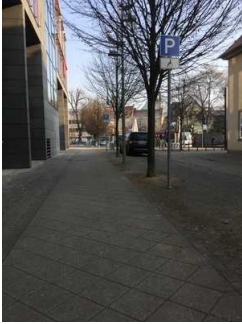

Weg zur Theaterkasse

©René Strobach



Weg zur Theaterkasse

©René Strobach



Außenbereich zur Theaterkasse

©René Strobach

Breite des Weges: 150 cm

Länge des Weges: 20 m

Der Weg ist von der Oberflächenbeschaffenheit her erschütterungsarm und leicht begeh- und befahrbar (z.B. Asphalt, engfugige Platten, etc.).

Maximale Längsneigung des Weges: 0 %

Maximale Längsneigung über eine Strecke von 0 m.

Anmerkungen für den Gast: Shop und Theaterkasse befinden sich links neben dem Haupteingang in Höhe der Parkplätze für Menschen mit Behinderung.

Straßenbahnhaltestelle Linie 2 THEATERPLATZ

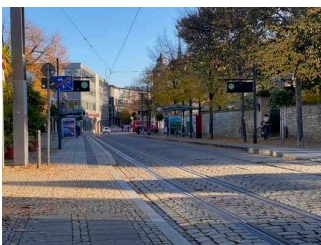

Straßenbahnhaltestelle Linie 2 THEATERPLATZ

©René Strobach

Straßenbahnhaltestelle THEATERPLATZ

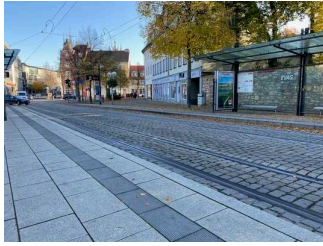

Straßenbahnhaltestelle
THEATERPLATZ

©René Strobach

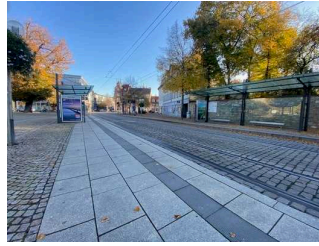

Straßenbahnhaltestelle
THEATERPLATZ

©René Strobach

Es gibt eine Haltestelle des öffentlichen Personennahverkehrs (ÖPNV) in max. 100m Entfernung vom Eingang/Zugang.

Entfernung der Haltestelle für Menschen mit Behinderung zum Eingangsbereich: 50 m

Breite der Bewegungsfläche entlang des Bahn-/Bussteigs/Schiffsanlegers: 250 cm

Es sind Sitzgelegenheiten vorhanden.

Schriftliche Haltestelleninformationen sind vorhanden.

Weg zum Theater

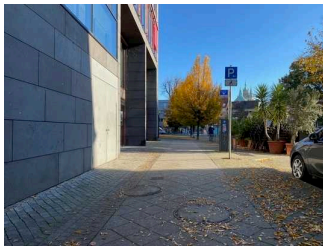

Weg zum Theater

©René Strobach



Weg zum Theater –
vor dem Theater

©René Strobach

Breite des Weges: 150 cm

Länge des Weges: 30 m

Der Weg ist von der Oberflächenbeschaffenheit her erschütterungsarm und leicht begeht- und befahrbar (z.B. Asphalt, engfugige Platten, etc.).

Maximale Längsneigung des Weges: 5 %

Maximale Längsneigung über eine Strecke von 6 m.

Eingang Theater



Eingang Theater

©René Strobach

Eingang Theater



Eingang Theater

©René Strobach



Eingang Theater –
Hinweisschilder

©René Strobach

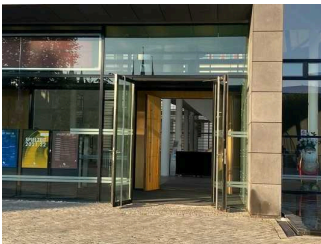

Eingang Theater –
Eingangstür

©René Strobach

Der Eingang / Zugang ins Gebäude ist stufenlos möglich.

Eingangstür

Lichte Breite des Durchgangs: 180 cm

Art der Tür: Zweiflügel

Die Tür wird ohne eigenen Kraftaufwand (Drücker, Lichtschranke, Bewegungsmelder etc.) geöffnet.

BREITE der kleineren Bewegungsfläche vor/hinter der Tür: 200 cm

TIEFE der kleineren Bewegungsfläche vor/hinter der Tür: 400 cm

Höhe der Türschwelle: 0 cm

Anmerkungen für den Gast: Der Theatereingang führt zum Foyer.

Weg zum Theater



Weg zum Theater

©René Strobach



Weg zum Theater –
vor dem Theater

©René Strobach

Breite des Weges: 150 cm

Länge des Weges: 30 m

Der Weg ist von der Oberflächenbeschaffenheit her erschütterungsarm und leicht begeh- und befahrbar (z.B. Asphalt, engfugige Platten, etc.).

Maximale Längsneigung des Weges: 5 %

Maximale Längsneigung über eine Strecke von 6 m.

Windfangtür

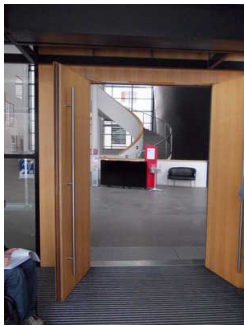

Windfangtür Holz

Lichte Breite des Durchgangs: 180 cm

Art der Tür: Zweiflügel

Die Tür wird mit eigenem Kraftaufwand geöffnet.

BREITE der kleineren Bewegungsfläche vor/hinter der Tür: 200 cm

TIEFE der kleineren Bewegungsfläche vor/hinter der Tür: 200 cm

Höhe der Türschwelle: 0 cm

Anmerkungen für den Gast: Tür steht während der Vorstellung offen.

Eingang Theaterkasse und Information

Eingang Theaterkasse und Information



Eingang Theaterkasse und Information

©René Strobach



Eingangstür zur Kasse und Information

Der Eingang / Zugang ins Gebäude ist stufenlos möglich.

Eingangstür

Lichte Breite des Durchgangs: 92 cm

Art der Tür: Einflügel

Die Tür wird durch eine Servicekraft geöffnet. Die Tür wird mit eigenem Kraftaufwand geöffnet.

BREITE der kleineren Bewegungsfläche vor/hinter der Tür: 200 cm

TIEFE der kleineren Bewegungsfläche vor/hinter der Tür: 200 cm

Höhe der Türschwelle: 0,5 cm

Anmerkungen für den Gast: Diese Tür ist während der Geschäftszeiten geöffnet.

Anmerkungen für den Gast: Die Eingangstür ist offen zu den Öffnungszeiten. Es folgt eine weitere Windfangtür mit Sensorautomatik.

Weg zur Theaterkasse



Weg zur Theaterkasse

©René Strobach



Weg zur Theaterkasse

©René Strobach



Außenbereich zur Theaterkasse

©René Strobach

Breite des Weges: 150 cm

Länge des Weges: 20 m

Der Weg ist von der Oberflächenbeschaffenheit her erschütterungsarm und leicht begeh- und befahrbar (z.B. Asphalt, engfugige Platten, etc.).

Maximale Längsneigung des Weges: 0 %

Maximale Längsneigung über eine Strecke von 0 m.

Anmerkungen für den Gast: Shop und Theaterkasse befinden sich links neben dem Haupteingang in Höhe der Parkplätze für Menschen mit Behinderung.

Haupttreppe über alle Ebenen



Haupttreppe über alle Ebenen

©René Strobach

Vorhandene Schwellen/Stufen: 83

Höhe der Schwellen/Stufen: 14 cm

Die Treppe hat keine geraden Läufe.

Die Treppe hat beidseitige Handläufe.

Aufzug

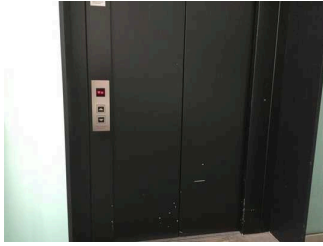

Aufzugstür

©René Strobach



Bedientableau im
Aufzug

©René Strobach

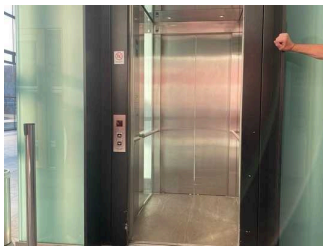

Aufzug

©René Strobach

BREITE der Bewegungsfläche vor dem Aufzug beim Einstieg: 150 cm

TIEFE der Bewegungsfläche vor dem Aufzug beim Einstieg: 150 cm

Lichte Durchgangsbreite der Aufzugtür: 90 cm

BREITE der Kabine innen: 108 cm

TIEFE der Kabine innen: 160 cm

BREITE der Bewegungsfläche vor dem Aufzug beim Ausstieg: 150 cm

TIEFE der Bewegungsfläche vor dem Aufzug beim Ausstieg: 150 cm

Es gibt kein horizontales Bedientableau.

Die Bedienelemente/Befehlsgeber sind wie folgt angeordnet:

HÖCHSTE Stelle der Bedienelemente: 94 cm

TIEFSTE Stelle der Bedienelemente: 83 cm

Der waagerechte Abstand von der Ecke der Kabine bis zum ersten Bedienelement (mittig) ist 62 cm.

Nebeneingang Abendkasse

Nebeneingang / Abendkasse

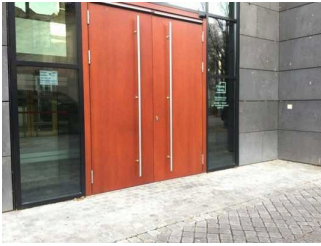

Nebeneingang /
Abendkasse

©René Strobach

Der Eingang / Zugang ins Gebäude ist stufenlos möglich.

Eingangstür

Lichte Breite des Durchgangs: 180 cm

Art der Tür: Zweiflügel

Die Tür wird mit eigenem Kraftaufwand geöffnet.

BREITE der kleineren Bewegungsfläche vor/hinter der Tür: 200 cm

TIEFE der kleineren Bewegungsfläche vor/hinter der Tür: 200 cm

Höhe der Türschwelle: 1 cm

Anmerkungen für den Gast: Der Nebeneingang befindet sich links neben dem Haupteingang in Höhe der Stellplätze für Menschen mit Behinderung hinter dem Shop / Theaterkasse. Die Tür steht vor Vorstellungsbeginn offen.

Weg zur Theaterkasse

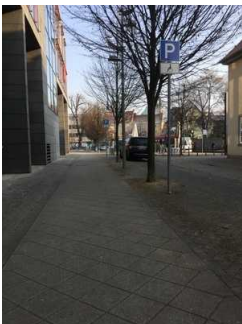

Weg zur Theaterkasse

©René Strobach



Weg zur Theaterkasse

©René Strobach



Außenbereich zur Theaterkasse

©René Strobach

Breite des Weges: 150 cm

Länge des Weges: 20 m

Der Weg ist von der Oberflächenbeschaffenheit her erschütterungsarm und leicht begehb- und befahrbar (z.B. Asphalt, engfugige Platten, etc.).

Maximale Längsneigung des Weges: 0 %

Maximale Längsneigung über eine Strecke von 0 m.

Anmerkungen für den Gast: Shop und Theaterkasse befinden sich links neben dem Haupteingang in Höhe der Parkplätze für Menschen mit Behinderung.

Theaterkasse

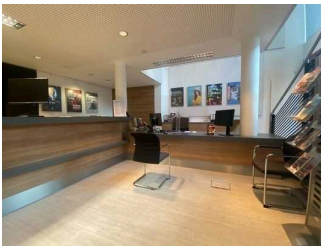

Shop und Theaterkasse

©René Strobach

Theaterkasse



Zugang zur Theaterkasse

©René Strobach

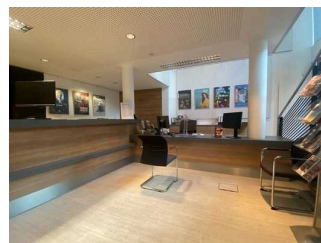

Shop / Theaterkasse

©René Strobach

BREITE der Bewegungsfläche vor dem Schalter/Tresen/der Kasse: 150 cm

TIEFE der Bewegungsfläche vor dem Schalter/Tresen/der Kasse: 150 cm

Der Schalter/Tresen/die Kasse ist an der höchsten Stelle 115 cm hoch.

Der Schalter/Tresen/die Kasse ist an der niedrigsten Stelle 75 cm hoch.

Es ist eine andere, gleichwertige Kommunikationsmöglichkeit im Sitzen vorhanden.

Anmerkungen für den Gast: Dieser Eingang befindet sich seitlich des Theatergebäudes.

Haupttreppe über alle Ebenen



Haupttreppe über alle Ebenen

©René Strobach

Vorhandene Schwellen/Stufen: 83

Höhe der Schwellen/Stufen: 14 cm

Die Treppe hat keine geraden Läufe.

Die Treppe hat beidseitige Handläufe.

Aufzug

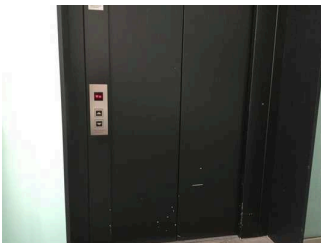

Aufzugstür

©René Strobach



Bedientableau im Aufzug

©René Strobach



Aufzug

©René Strobach

BREITE der Bewegungsfläche vor dem Aufzug beim Einstieg: 150 cm

TIEFE der Bewegungsfläche vor dem Aufzug beim Einstieg: 150 cm

Lichte Durchgangsbreite der Aufzugtür: 90 cm

BREITE der Kabine innen: 108 cm

TIEFE der Kabine innen: 160 cm

BREITE der Bewegungsfläche vor dem Aufzug beim Ausstieg: 150 cm

TIEFE der Bewegungsfläche vor dem Aufzug beim Ausstieg: 150 cm

Es gibt kein horizontales Bedientableau.

Die Bedienelemente/Befehlsgeber sind wie folgt angeordnet:

HÖCHSTE Stelle der Bedienelemente: 94 cm

TIEFSTE Stelle der Bedienelemente: 83 cm

Der waagerechte Abstand von der Ecke der Kabine bis zum ersten Bedienelement (mittig) ist 62 cm.

Abendkasse

Abendkasse

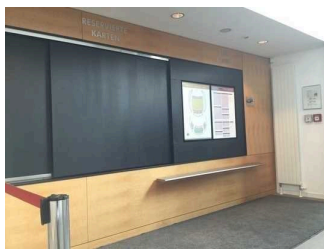

Abendkasse

©Sylvia Engel

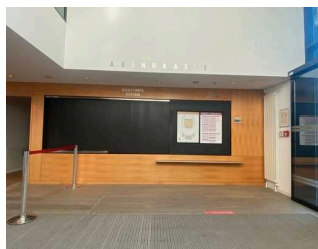

Abendkasse

©René Strobach

BREITE der Bewegungsfläche vor dem Schalter/Tresen/der Kasse: 200 cm

TIEFE der Bewegungsfläche vor dem Schalter/Tresen/der Kasse: 200 cm

Der Schalter/Tresen/die Kasse ist an der höchsten Stelle 85 cm hoch.

Der Schalter/Tresen/die Kasse ist an der niedrigsten Stelle 85 cm hoch.

Es ist eine andere, gleichwertige Kommunikationsmöglichkeit im Sitzen vorhanden.

Großes Haus

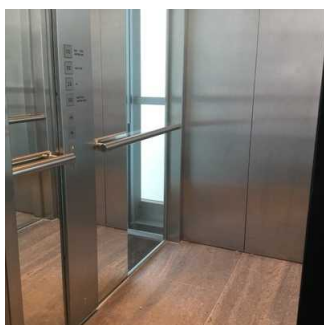

Aufzugskabine

©René Strobach

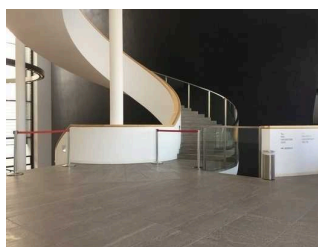

Haupttreppe über alle Ebenen

©Theater Erfurt

Raum

Großes Haus



Großes Haus

©Theater Erfurt



Sitzreihen

©René Strobach

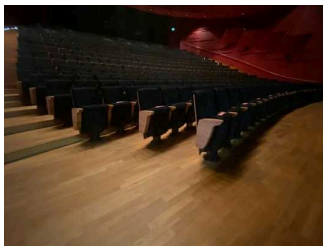

Untere Sitzreihen mit
Rollstuhlplatz

©René Strobach

Tür zum Raum

Lichte Breite des Durchgangs: 90 cm

Art der Tür: Einflügel

Die Tür wird durch eine Servicekraft geöffnet.

BREITE der kleineren Bewegungsfläche vor/hinter der Tür: 300 cm

TIEFE der kleineren Bewegungsfläche vor/hinter der Tür: 400 cm

Höhe der Türschwelle: 0 cm

BREITE des Raums: 80 m

TIEFE des Raums: 60 m

Breite des schmalsten Durchgangs im Raum: 110 cm

Es sind Sitzgelegenheiten vorhanden.

Es sind Sitzreihen vorhanden.

Abstand zwischen Sitz und Vorderreihe: 40 cm

Anmerkungen für den Gast: Im Großen Haus sind 4 Rollstuhlplätze in den Reihen 1 und 2, jeweils rechts und links am Anfang der Sitzreihen.

Rang

BREITE des Raums: 80 m

TIEFE des Raums: 10 m

Breite des schmalsten Durchgangs im Raum: 110 cm

Es sind Sitzgelegenheiten vorhanden.

Es sind Sitzreihen vorhanden.

Abstand zwischen Sitz und Vorderreihe: 40 cm

Anmerkungen für den Gast: Im Rang sind keine separaten Rolstuhlpätze.

Schwelle/Stufe/Treppe

Treppenaufgang Großes Haus

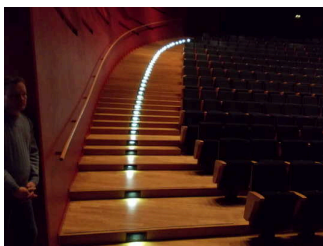

Treppe im Parkett

©Sylvia Engel

Vorhandene Schwellen/Stufen: 40

Höhe der Schwellen/Stufen: 14 cm

Die Treppe hat keine geraden Läufe.

Die Treppe hat einen einseitigen Handlauf.

Haupttreppe über alle Ebenen



Haupttreppe über alle Ebenen

©René Strobach

Vorhandene Schwellen/Stufen: 83

Höhe der Schwellen/Stufen: 14 cm

Die Treppe hat keine geraden Läufe.

Die Treppe hat beidseitige Handläufe.

Aufzug

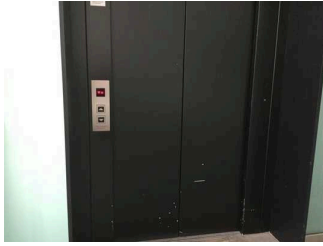

Aufzugstür

©René Strobach



**Bedientableau im
Aufzug**

©René Strobach



Aufzug

©René Strobach

BREITE der Bewegungsfläche vor dem Aufzug beim Einstieg: 150 cm

TIEFE der Bewegungsfläche vor dem Aufzug beim Einstieg: 150 cm

Lichte Durchgangsbreite der Aufzugtür: 90 cm

BREITE der Kabine innen: 108 cm

TIEFE der Kabine innen: 160 cm

BREITE der Bewegungsfläche vor dem Aufzug beim Ausstieg: 150 cm

TIEFE der Bewegungsfläche vor dem Aufzug beim Ausstieg: 150 cm

Es gibt kein horizontales Bedientableau.

Die Bedienelemente/Befehlsgeber sind wie folgt angeordnet:

HÖCHSTE Stelle der Bedienelemente: 94 cm

TIEFSTE Stelle der Bedienelemente: 83 cm

Der waagerechte Abstand von der Ecke der Kabine bis zum ersten Bedienelement (mittig) ist 62 cm.

Flur/Weg/Gang innen

Weg zum Aufzug

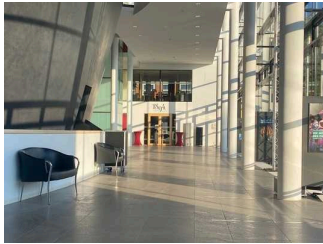

Weg zum Aufzug

©René Strobach



Weg zum Aufzug

©René Strobach

Länge des Flurs/Weges/Ganges: 30 m

Mindestbreite des Flurs/Weges/Ganges: 200 cm

Vorhandene Durchgänge sind mindestens 88 cm breit.

Weg innen auf allen Geschossen

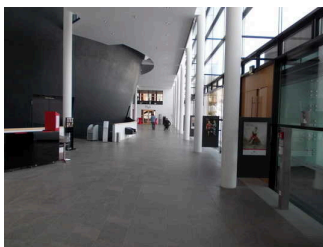

Foyer Eingang

©Sylvia Engel

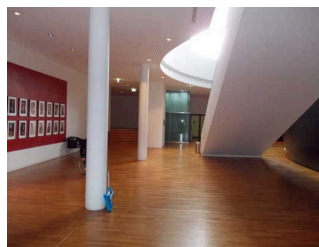

Untergeschoss

©Sylvia Engel



Foyer

©René Strobach



Weg innen auf allen
Geschossen – Foyer
Untergeschoss

©René Strobach



Weg innen auf
allen Geschossen –
Obergeschoss

©René Strobach

Länge des Flurs/Weges/Ganges: 15 m

Mindestbreite des Flurs/Weges/Ganges: 200 cm

Die Breite des Weges/Flures ist nicht eingeschränkt.

Tür

Tür zum Großen Haus im Erdgeschoss / Foyer



Tür zum Großen Haus
im Erdgeschoss

©Sylvia Engel

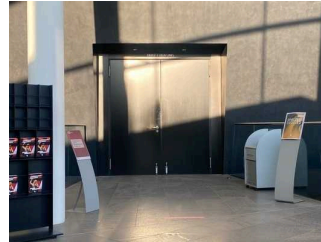

Tür zum Großen Haus
im Erdgeschoss /
Foyer

©René Strobach

Lichte Breite des Durchgangs: 190 cm

Art der Tür: Zweiflügel

Die Tür wird durch eine Servicekraft geöffnet.

BREITE der kleineren Bewegungsfläche vor/hinter der Tür: 200 cm

TIEFE der kleineren Bewegungsfläche vor/hinter der Tür: 200 cm

Höhe der Türschwelle: 0 cm

Tür zum Großen Haus im Untergeschoss



Tür zum Großen Haus
im Untergeschoss

©Sylvia Engel

Lichte Breite des Durchgangs: 180 cm

Art der Tür: Zweiflügel

Die Tür wird durch eine Servicekraft geöffnet.

BREITE der kleineren Bewegungsfläche vor/hinter der Tür: 200 cm

TIEFE der kleineren Bewegungsfläche vor/hinter der Tür: 200 cm

Höhe der Türschwelle: 0 cm

Tür zum Rang (Obergeschoss)

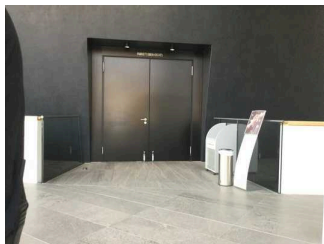

Tür zum Rang
im Großen Haus
Obergeschoss

©Sylvia Engel

Lichte Breite des Durchgangs: 190 cm

Art der Tür: Zweiflügel

Die Tür wird durch eine Servicekraft geöffnet.

BREITE der kleineren Bewegungsfläche vor/hinter der Tür: 200 cm

TIEFE der kleineren Bewegungsfläche vor/hinter der Tür: 200 cm

Höhe der Türschwelle: 0 cm

STUDIO.BOX



STUDIO.BOX

©Theater Erfurt

STUDIO.BOX

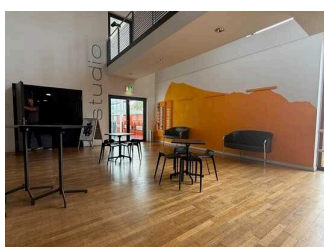

STUDIO.BOX – Foyer

©René Strobach

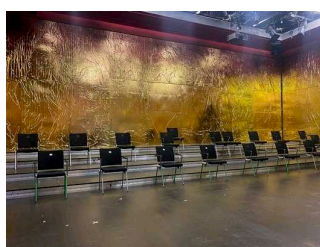

Bestuhlung

©René Strobach

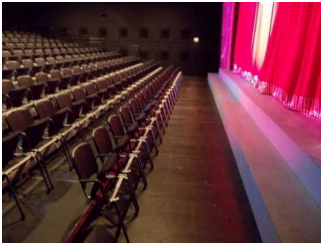

STUDIO.BOX mit
Bestuhlung vor der
Bühne

©René Strobach



Tür zur STUDIO.BOX

©Sylvia Engel



STUDIO.BOX mit
Stühlen und Tischen

©Sylvia Engel

Tür zum Raum

Lichte Breite des Durchgangs: 90 cm

Art der Tür: Einflügel

Die Tür wird durch eine Servicekraft geöffnet.

BREITE der kleineren Bewegungsfläche vor/hinter der Tür: 200 cm

TIEFE der kleineren Bewegungsfläche vor/hinter der Tür: 200 cm

Höhe der Türschwelle: 0 cm

Breite des schmalsten Durchgangs im Raum: 150 cm

Es sind Sitzgelegenheiten vorhanden.

Es sind Sitzreihen vorhanden.

Abstand zwischen Sitz und Vorderreihe: 30 cm

Anmerkungen für den Gast: 2 Plätze für Rollstuhlfahrer verfügbar

Haupttreppe über alle Ebenen



Haupttreppe über alle Ebenen

©René Strobach

Vorhandene Schwellen/Stufen: 83

Höhe der Schwellen/Stufen: 14 cm

Die Treppe hat keine geraden Läufe.

Die Treppe hat beidseitige Handläufe.

Aufzug



Aufzugstür

©René Strobach



Bedientableau im Aufzug

©René Strobach

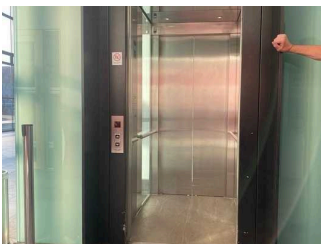

Aufzug

©René Strobach

BREITE der Bewegungsfläche vor dem Aufzug beim Einstieg: 150 cm

TIEFE der Bewegungsfläche vor dem Aufzug beim Einstieg: 150 cm

Lichte Durchgangsbreite der Aufzugtür: 90 cm

BREITE der Kabine innen: 108 cm

TIEFE der Kabine innen: 160 cm

BREITE der Bewegungsfläche vor dem Aufzug beim Ausstieg: 150 cm

TIEFE der Bewegungsfläche vor dem Aufzug beim Ausstieg: 150 cm

Es gibt kein horizontales Bedientableau.

Die Bedienelemente/Befehlsgeber sind wie folgt angeordnet:

HÖCHSTE Stelle der Bedienelemente: 94 cm

TIEFSTE Stelle der Bedienelemente: 83 cm

Der waagerechte Abstand von der Ecke der Kabine bis zum ersten Bedienelement (mittig) ist 62 cm.

Flur/Weg/Gang innen

Weg zum Aufzug

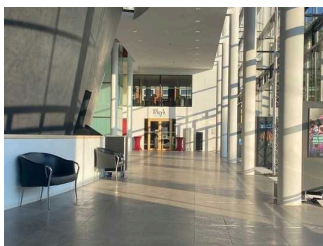

Weg zum Aufzug

©René Strobach



Weg zum Aufzug

©René Strobach

Länge des Flurs/Weges/Ganges: 30 m

Mindestbreite des Flurs/Weges/Ganges: 200 cm

Vorhandene Durchgänge sind mindestens 88 cm breit.

Weg vom Aufzug zur STUDIO.BOX

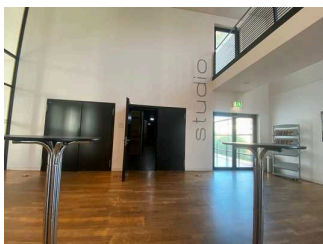

Weg vom Aufzug zur STUDIO.BOX

©René Strobach



Weg zur STUDIO.BOX

©Sylvia Engel



Bild von Weg vom Aufzug zur STUDIO.BOX

©René Strobach

Länge des Flurs/Weges/Ganges: 30 m

Mindestbreite des Flurs/Weges/Ganges: 150 cm

Vorhandene Durchgänge sind mindestens 88 cm breit.

Weg innen auf allen Geschossen

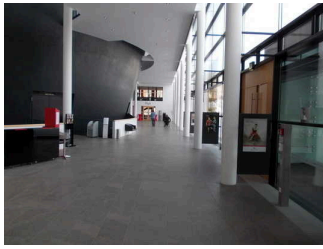

Foyer Eingang

©Sylvia Engel

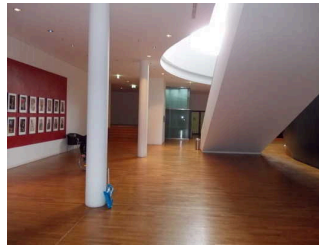

Untergeschoss

©Sylvia Engel

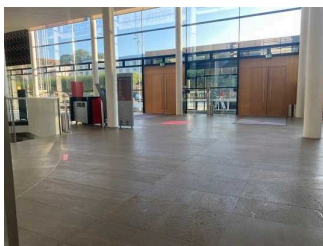

Foyer

©René Strobach



Weg innen auf allen
Geschossen – Foyer
Untergeschoss

©René Strobach



Weg innen auf
allen Geschossen –
Obergeschoss

©René Strobach

Länge des Flurs/Weges/Ganges: 15 m

Mindestbreite des Flurs/Weges/Ganges: 200 cm

Die Breite des Weges/Flures ist nicht eingeschränkt.

Gastronomie

Tresen / Kasse öffentliche Kantine



Tresen / Kasse
öffentliche Kantine

©René Strobach



Tresen / Kasse
öffentliche Kantine –
Weg zum Tresen

©René Strobach

BREITE der Bewegungsfläche vor dem Schalter/Tresen/der Kasse: 400 cm

TIEFE der Bewegungsfläche vor dem Schalter/Tresen/der Kasse: 300 cm

Der Schalter/Tresen/die Kasse ist an der höchsten Stelle 85 cm hoch.

Der Schalter/Tresen/die Kasse ist an der niedrigsten Stelle 85 cm hoch.

Es ist eine andere, gleichwertige Kommunikationsmöglichkeit im Sitzen vorhanden.

Öffentliche Kantine



Öffentliche Kantine

©René Strobach



Öffentliche Kantine

©René Strobach



Öffentliche Kantine

©René Strobach



Öffentliche Kantine –
Tresen

©René Strobach

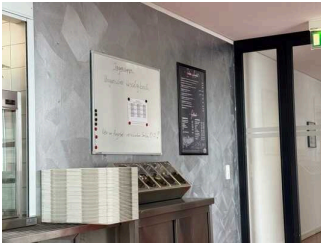

Öffentliche Kantine – Speisenangebot

©René Strobach

Tür zum Speiseraum

Lichte Breite des Durchgangs: 110 cm

Art der Tür: Einflügel

BREITE der kleineren Bewegungsfläche vor/hinter der Tür: 150 cm

TIEFE der kleineren Bewegungsfläche vor/hinter der Tür: 300 cm

Höhe der Türschwelle: 0 cm

Breite des schmalsten Durchgangs im Raum: 150 cm

Es sind unterfahrbare Tische (Maximalhöhe 80 cm, Unterfahrbarkeit in einer Höhe von 67 cm und einer Tiefe von 30 cm) vorhanden.

Anzahl: ca. 5 Tisch/Tische

Anmerkungen für den Gast: 2 Tische sind stufenlos erreichbar. 6 weitere Tische sind über 3 Stufen mit einer Höhe von je 15cm erreichbar.

Gastronomie



Gastronomie

©René Strobach



Theaterrestaurant /
Cafe

©Sylvia Engel

Es ist ein Theaterrestaurant vorhanden. Dieses wird jedoch von einem Dienstleister betrieben. Vor Vorstellungsbeginn und während der Pause werden auch im Theaterfoyer kleine Speisen und Getränke verkauft.

WC

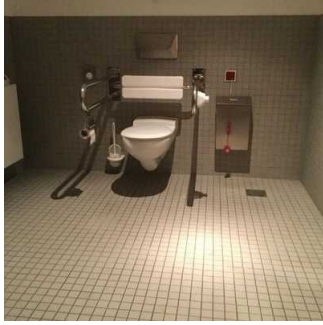

Toilette

©René Strobach

Toilette für Menschen mit Behinderungen

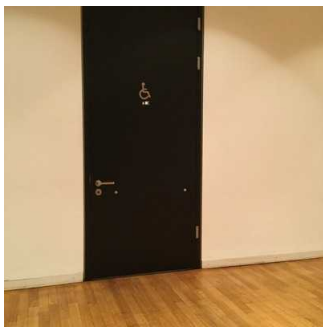

Tür zur Toilette

©Sylvia Engel

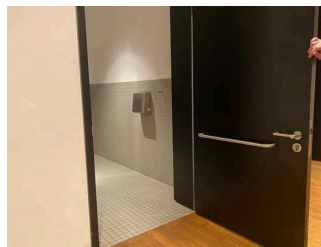

Zuziehstange

©René Strobach



Waschbecken

©Sylvia Engel

Tür zum öffentlichen WC

Lichte Breite des Durchgangs: 90 cm

Art der Tür: Einflügel

Die Tür wird mit eigenem Kraftaufwand geöffnet.

BREITE der kleineren Bewegungsfläche vor/hinter der Tür: 150 cm

TIEFE der kleineren Bewegungsfläche vor/hinter der Tür: 150 cm

Höhe der Türschwelle: 0 cm

Anmerkungen für den Gast: Informationen für Blinde und Sehbehinderte in Blindenschrift an der Türklinke.

Die Tür öffnet nach außen.

Die WC-Tür ist ohne Schlüssel zu öffnen.

WC

Es ist ein Unisex-WC vorhanden.

Es ist ein WC für Menschen mit Behinderung vorhanden.

Tiefe der WC-Schüssel: 71 cm

BREITE der Bewegungsfläche LINKS neben dem WC: 90 cm

TIEFE der Bewegungsfläche LINKS neben dem WC: 71 cm

BREITE der Bewegungsfläche RECHTS neben dem WC: 100 cm

TIEFE der Bewegungsfläche RECHTS neben dem WC: 71 cm

BREITE der Bewegungsfläche vor dem WC: 150 cm

TIEFE der Bewegungsfläche vor dem WC: 150 cm

Höhe des Toilettensitzes: 47 cm

Es ist ein Haltegriff links vom WC vorhanden.

Höhe des linken Haltegriffes: 74 cm

Länge des linken Haltegriffes: 83 cm

Der Haltegriff links vom WC ist hochklappbar.

Es ist ein Haltegriff rechts vom WC vorhanden.

Höhe des rechten Haltegriffes: 74 cm

Länge des rechten Haltegriffes: 83 cm

Der Haltegriff rechts vom WC ist hochklappbar.

Es sind links und rechts vom WC Haltegriffe vorhanden.

Der Abstand zwischen dem linken und dem rechten Haltegriff beträgt 67 cm.

Waschbecken

BREITE der Bewegungsfläche vor dem Waschbecken: 150 cm

TIEFE der Bewegungsfläche vor dem Waschbecken: 150 cm

Höhe des Waschbeckens (Oberkante vorne): 80 cm

Das Waschbecken ist unterfahrbar in einer Höhe von 67 cm und einer Tiefe von mindestens 30 cm.

Der Spiegel ist im Sitzen einsehbar.

Anmerkungen für den Gast: Der Alarm läuft beim Empfang / Sicherheitsdienst auf.

Schwelle/Stufe/Treppe

Treppe Untergeschoss und Toilette (Zwischenebene)

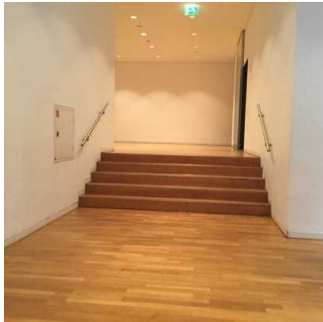

Treppe vom UG zur
Toilette

©Sylvia Engel

Vorhandene Schwellen/Stufen: 5

Höhe der Schwellen/Stufen: 16 cm

Die Treppe hat keine geraden Läufe.

Die Treppe hat beidseitige Handläufe.

Treppe Untergeschoss und Foyer Erdgeschoss

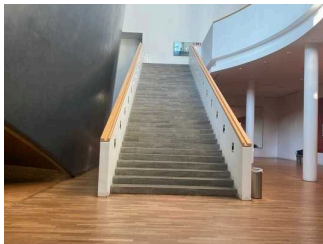

Treppe Untergeschoss
und Foyer
Erdgeschoss

©René Strobach

Vorhandene Schwellen/Stufen: 40

Höhe der Schwellen/Stufen: 15 cm

Die Treppe hat gerade Läufe.

Die Treppe hat beidseitige Handläufe.

Aufzug

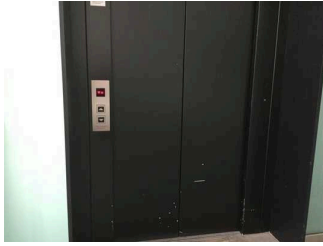

Aufzugstür

©René Strobach



**Bedientableau im
Aufzug**

©René Strobach

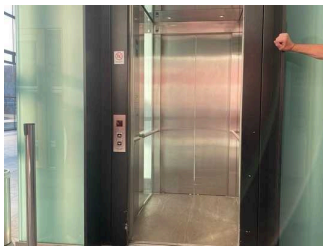

Aufzug

©René Strobach

BREITE der Bewegungsfläche vor dem Aufzug beim Einstieg: 150 cm

TIEFE der Bewegungsfläche vor dem Aufzug beim Einstieg: 150 cm

Lichte Durchgangsbreite der Aufzugtür: 90 cm

BREITE der Kabine innen: 108 cm

TIEFE der Kabine innen: 160 cm

BREITE der Bewegungsfläche vor dem Aufzug beim Ausstieg: 150 cm

TIEFE der Bewegungsfläche vor dem Aufzug beim Ausstieg: 150 cm

Es gibt kein horizontales Bedientableau.

Die Bedienelemente/Befehlsgeber sind wie folgt angeordnet:

HÖCHSTE Stelle der Bedienelemente: 94 cm

TIEFSTE Stelle der Bedienelemente: 83 cm

Der waagerechte Abstand von der Ecke der Kabine bis zum ersten Bedienelement (mittig) ist 62 cm.

Flur/Weg/Gang innen

Weg zum Aufzug

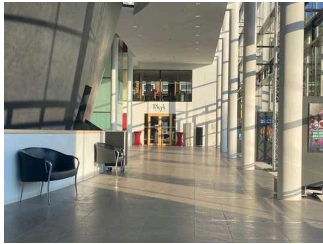

Weg zum Aufzug

©René Strobach



Weg zum Aufzug

©René Strobach

Länge des Flurs/Weges/Ganges: 30 m

Mindestbreite des Flurs/Weges/Ganges: 200 cm

Vorhandene Durchgänge sind mindestens 88 cm breit.

Weg innen auf allen Geschossen

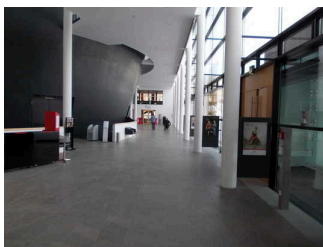

Foyer Eingang

©Sylvia Engel

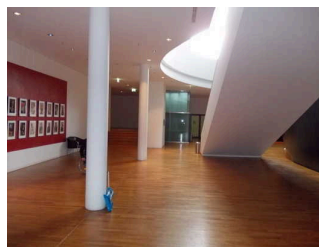

Untergeschoss

©Sylvia Engel



Foyer

©René Strobach



Weg innen auf allen
Geschossen – Foyer
Untergeschoss

©René Strobach



Weg innen auf
allen Geschossen –
Obergeschoss

©René Strobach

Länge des Flurs/Weges/Ganges: 15 m

Mindestbreite des Flurs/Weges/Ganges: 200 cm

Die Breite des Weges/Flures ist nicht eingeschränkt.

Garderobe Untergeschoss

Foyer mit Garderobe



Foyer mit Garderobe

©Peggy Fauß

BREITE des Raums: 5 m

TIEFE des Raums: 15 m

Breite des schmalsten Durchgangs im Raum: 100 cm

Es sind Sitzgelegenheiten vorhanden.

Schwelle/Stufe/Treppe

Treppe Untergeschoss und Toilette (Zwischenebene)

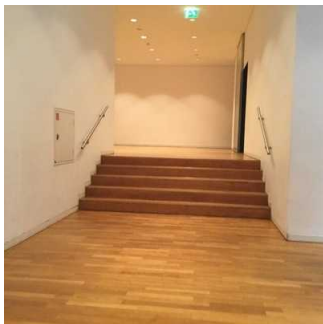

Treppe vom UG zur Toilette

©Sylvia Engel

Vorhandene Schwellen/Stufen: 5

Höhe der Schwellen/Stufen: 16 cm

Die Treppe hat keine geraden Läufe.

Die Treppe hat beidseitige Handläufe.

Treppe Untergeschoss und Foyer Erdgeschoss

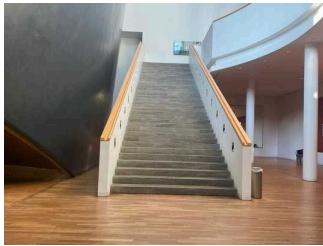

Treppe Untergeschoss
und Foyer
Erdgeschoss

©René Strobach

Vorhandene Schwellen/Stufen: 40

Höhe der Schwellen/Stufen: 15 cm

Die Treppe hat gerade Läufe.

Die Treppe hat beidseitige Handläufe.

Haupttreppe über alle Ebenen



Haupttreppe über alle
Ebenen

©René Strobach

Vorhandene Schwellen/Stufen: 83

Höhe der Schwellen/Stufen: 14 cm

Die Treppe hat keine geraden Läufe.

Die Treppe hat beidseitige Handläufe.

Aufzug

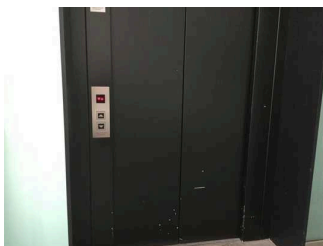

Aufzugstür

©René Strobach



Bedientableau im
Aufzug

©René Strobach



Aufzug

©René Strobach

BREITE der Bewegungsfläche vor dem Aufzug beim Einstieg: 150 cm

TIEFE der Bewegungsfläche vor dem Aufzug beim Einstieg: 150 cm

Lichte Durchgangsbreite der Aufzugtür: 90 cm

BREITE der Kabine innen: 108 cm

TIEFE der Kabine innen: 160 cm

BREITE der Bewegungsfläche vor dem Aufzug beim Ausstieg: 150 cm

TIEFE der Bewegungsfläche vor dem Aufzug beim Ausstieg: 150 cm

Es gibt kein horizontales Bedientableau.

Die Bedienelemente/Befehlsgeber sind wie folgt angeordnet:

HÖCHSTE Stelle der Bedienelemente: 94 cm

TIEFSTE Stelle der Bedienelemente: 83 cm

Der waagerechte Abstand von der Ecke der Kabine bis zum ersten Bedienelement (mittig) ist 62 cm.

Foyer Untergeschoss mit Garderobe

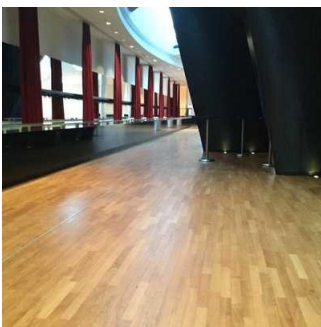

Foyer mit Garderobe im Untergeschoss

©Sylvia Engel



Foyer Untergeschoss mit Garderobe

©René Strobach

Länge des Flurs/Weges/Ganges: 20 m

Mindestbreite des Flurs/Weges/Ganges: 150 cm

Die Breite des Weges/Flures ist nicht eingeschränkt.

Alarm / Hilfsmittel

Technische Hilfsmittel

Assistenzhunde (Begleithunde, Blindenführhunde etc.) dürfen in alle relevanten Bereiche/Räume des Betriebes/Angebotes mitgebracht werden.

Es werden Hilfsmittel angeboten.

Andere Hilfsmittel,

Andere angebotene Hilfsmittel: Im Großen Haus werden ausgewählte Inszenierungen übertitelt.

Anmerkungen für den Gast: Das Personal steht dem Besucher zur Verfügung.